



# Município de Ocauçu

Avenida Celeste Casagrande, n.º 204 - Fones: (14) 3475-1204-Fax:3475-1516  
CEP 17.540-000 - O C A U Ç U / S P - CNPJ: 44.482.248/0001-01

*"Ocauçu Cidade Amiga"*

— ' ' ' —

**EDITAL N° 09/2023**

**PREGÃO PRESENCIAL N° 08/2023**

**PROC. LICITATÓRIO N° 016/2023**

**PROC. ADM. N° 366/2023**

**TIPO DE LICITAÇÃO: MENOR PREÇO POR ITEM**

**OBJETO: "ATA DE REGISTRO DE PREÇOS OBJETIVANDO A AQUISIÇÃO PARCELADA DE PNEUS PARA TODA A FROTA MUNICIPAL, conforme Anexo II, PARA O PERÍODO DE 12 MESES".**

**DATA DA REALIZAÇÃO: 30/03/2023, ÀS 09:00 Horas.**

**LOCAL DA REALIZAÇÃO DA SESSÃO; ESCLARECIMENTOS: Seção de Licitações,** localizada na PREFEITURA DE OCAUÇU, com endereço na Avenida Celeste Casagrande, n.º 204, Centro, Estado de São Paulo, E-MAIL: [licitacao@ocauçu.sp.gov.br](mailto:licitacao@ocauçu.sp.gov.br), telefone: (14) 3475-1516 - 3475-1204.

O SENHOR JOÃO BENEDITO COSTA E SILVA, PREFEITO DE OCAUÇU, ESTADO DE SÃO PAULO, torna público que se acha aberta neste Município de Ocauçu/SP, licitação na modalidade PREGÃO (PRESENCIAL), do tipo **MENOR PREÇO POR ITEM**, objetivando o Registro de Preços do(s) material(is)/produto(s) relacionado(s) no Anexo II.

Licitação com Reserva de Cota para Microempresas, Empresas de Pequeno Porte, agricultor familiar, produtor rural pessoa física, microempreendedor individual MEI e sociedades cooperativas de consumo, estabelecida pelas Leis Complementares n.ºs. 123/2006 e 147/2014. Certame que será regido pela Lei Federal n.º 10.520, de 17 de julho de 2002, aplicando-se, subsidiariamente, no que couberem, as disposições da Lei Federal n.º 8.666, de 21 de junho de 1993, da Lei Estadual n.º 6.544, de 22 de novembro de 1989, e suas alterações.

**O presente Edital terá:**

**ITEM identificado como "COTA PRINCIPAL",** interessados que satisfaçam todas as exigências, especificações e normas contidas neste Edital e seus Anexos.



# Município de Ocauçu

Avenida Celeste Casagrande, n.º 204 - Fones: (14) 3475-1204-Fax:3475-1516  
CEP 17.540-000 - O C A U Ç U / S P - CNPJ: 44.482.248/0001-01

*"Ocauçu Cidade Amiga"*

— ' ' ' —

**ITEM identificado como "ITENS EXCLUSIVOS"** somente poderão participar **(EXCLUSIVAMENTE)** as empresas enquadradas como Microempresas ME, Empresas de Pequeno Porte EPP, agricultor familiar, produtor rural pessoa física, microempreendedor individual MEI e sociedades cooperativas de consumo que atenderem as exigências deste edital e estejam em conformidade com os termos do art. 3º, incisos I e II, da Lei Complementar nº 123/2006, e demais condições estabelecidas na Lei Complementar 147/14.

**Integram este Edital os Anexos de I a VII.**

**ANEXO I** - Recibo de Retirada de Edital

**ANEXO I-A** - Passo a Passo para Cotação

**ANEXO II** - Memorial Descritivo

**ANEXO III** - Proposta Comercial

**ANEXO IV** - Declaração de Habilitação

**ANEXO V** - Declaração de Enquadramento de ME e/ou EPP

**ANEXO VI** - Declaração de Situação Regular perante Ministério do Trabalho

**ANEXO VII** - Declaração de inexistência de fatos impeditivos

As propostas deverão obedecer às especificações e exigências constantes deste instrumento convocatório, bem como do **Anexo II**.

A quantidade indicada no **Anexo II** representa estimativa de consumo anual sem que haja obrigação de aquisição total.

## **1 - PARTICIPAÇÃO**

**1.1** - Poderão participar desta licitação as empresas do ramo de atividade pertinente ao objeto licitado e que atendam aos requisitos de habilitação previstos neste Edital.

**1.1.1** - Em obediência ao determinado pela Lei Complementar nº 147/2014, para a **COTA EXCLUSIVA**, **somente** poderão participar desta licitação Microempresas ME, Empresas de Pequeno Porte EPP, agricultor familiar, produtor rural pessoa física, microempreendedor individual MEI e sociedades cooperativas de consumo.

**1.1.2** - Para a **COTA PRINCIPAL**, poderão participar todas as empresas, independentemente de ser ME ou EPP.

**1.2** - Não será permitida a participação de empresas:

**1.2.1** - Estrangeiras que não funcionem no País;

**1.2.2** - Reunidas sob a forma de consórcio, qualquer que seja sua forma de constituição;



# Município de Ocauçu

Avenida Celeste Casagrande, n.º 204 - Fones: (14) 3475-1204-Fax:3475-1516  
CEP 17.540-000 - O C A U Ç U / S P - CNPJ: 44.482.248/0001-01

*"Ocauçu Cidade Amiga"*

— ' ' ' —

1.2.3 - Suspensas temporariamente para licitar e impedidas de contratar com esta Administração nos termos do inciso III do artigo 87 da Lei 8.666/93 e suas alterações posteriores;

1.2.4 - Impedidas de licitar e contratar nos termos do art. 7º da Lei 10.520/02;

1.2.5 - Impedidas de licitar e contratar nos termos do art. 10º da Lei 9.605/98;

1.2.6 - Declaradas inidôneas pelo Poder Público e não reabilitadas.

**1.3 - Para facilitar e agilizar os processos licitatórios pedimos a gentileza, se possível, que as empresas participantes tragam as propostas além da forma impressa conforme pede o edital, também salvas em Pen Drive ou mídia DVD, seguindo o passo a passo do Anexo I-A.**

## **2 - CREDENCIAMENTO**

2.1 - Por ocasião da fase de credenciamento dos licitantes, deverá ser apresentado o que se segue:

2.1.1 - Quanto aos representantes:

a) Tratando-se de **Representante Legal** (sócio, proprietário, dirigente ou assemelhado), instrumento constitutivo da empresa registrado na Junta Comercial, ou tratando-se de sociedade simples, o ato constitutivo registrado no Cartório de Registro Civil de Pessoas Jurídicas, no qual estejam expressos seus poderes para exercer direitos e assumir obrigações em decorrência de tal investidura;

b) Tratando-se de **Procurador**, instrumento público de procuração ou **instrumento particular com firma reconhecida do representante legal que o assina**, do qual constem poderes para formular ofertas e lances, negociar preço, interpor recursos e desistir de sua interposição, bem como praticar todos os demais atos pertinentes ao certame. No caso de instrumento particular, o procurador deverá apresentar instrumento constitutivo da empresa na forma estipulada no subitem "a";

c) O representante (legal ou procurador) da empresa interessada deverá identificar-se exibindo documento oficial que contenha foto;

d) O licitante que não contar com **representante** presente na sessão ou, ainda que presente, não puder praticar atos em seu nome por conta da apresentação de documentação defeituosa, ficará impedido de participar da fase de lances verbais, de negociar preços, de declarar a intenção de interpor ou de renunciar ao direito de interpor recurso, ficando mantido, portanto, o preço apresentado



# Município de Ocauçu

Avenida Celeste Casagrande, n.º 204 - Fones: (14) 3475-1204-Fax:3475-1516  
CEP 17.540-000 - O C A U Ç U / S P - CNPJ: 44.482.248/0001-01

*"Ocauçu Cidade Amiga"*

— ' ' ' —

na proposta escrita, que há de ser considerada para efeito de ordenação das propostas e apuração do menor preço por item;

**e)** Encerrada a fase de credenciamento pelo Pregoeiro, não serão admitidos credenciamentos de eventuais licitantes retardatários;

**f)** Será admitido apenas **01 (um) representante** para cada licitante credenciado, sendo que cada um deles poderá representar apenas um licitante credenciado.

**2.1.2** - Quanto ao pleno atendimento aos requisitos de habilitação: **Declaração de pleno atendimento aos requisitos de habilitação** e inexistência de qualquer fato impeditivo à participação, que deverá ser feita de acordo com o modelo estabelecido no **Anexo IV** deste Edital, e apresentada **FORA** dos Envelopes n.º 01 (Proposta) e n.º 02 (Habilitação).

**2.1.3** - **Declaração de Microempresas ME, Empresas de Pequeno Porte EPP, agricultor familiar, produtor rural pessoa física, microempreendedor individual MEI e sociedades cooperativas de consumo** visando ao exercício dos direitos previstos nos artigos 42 a 45 da Lei Complementar n.º 123/06, que deverá ser feita de acordo com o modelo estabelecido no **Anexo V** deste Edital, e apresentada **FORA** dos Envelopes n.º 01 (Proposta) e n.º 02 (Habilitação).

Caso a Microempresas ME, Empresas de Pequeno Porte EPP, agricultor familiar, produtor rural pessoa física, microempreendedor individual MEI e sociedades cooperativas de consumo não apresente o documento especificado no **Anexo V** deste Edital, interpretar-se-á como renúncia tácita aos benefícios da Lei Complementar n.º 123/2006 e 147/2014.

### **3 - FORMA DE APRESENTAÇÃO DA PROPOSTA E DOS DOCUMENTOS DE HABILITAÇÃO**

A Proposta e os Documentos de Habilitação deverão ser apresentados separadamente, em dois envelopes fechados e indevassáveis, contendo em sua parte externa os seguintes dizeres:

**DENOMINAÇÃO:**

**ENVELOPE N.º 01 - PROPOSTA**

**PREGÃO PRESENCIAL N.º 08/2023**

**PROC. LICITATÓRIO N.º 016/2023**

**DENOMINAÇÃO:**

**ENVELOPE N.º 02 - HABILITAÇÃO**

**PREGÃO PRESENCIAL N.º 08/2023**

**PROC. LICITATÓRIO N.º 016/2023**

### **4 - PROPOSTA**



# Município de Ocaucu

Avenida Celeste Casagrande, n.º 204 - Fones: (14) 3475-1204-Fax:3475-1516  
CEP 17.540-000 - O C A U Ç U / S P - CNPJ: 44.482.248/0001-01

*"Ocaucu Cidade Amiga"*

— ' ' ' —

**4.1** - O **Anexo III** podará ser utilizado para a apresentação da **Proposta**, datilografado, impresso ou preenchido a mão de forma legível, em língua portuguesa, salvo quanto às expressões técnicas de uso corrente, sem rasuras, emendas, borrões ou entrelinhas, sem ofertas alternativas, datado e assinado pelo representante legal do licitante ou pelo procurador.

**4.2** - Não serão admitidas, posteriormente, alegações de enganos, erros ou distrações na apresentação das propostas comerciais, como justificativas de quaisquer acréscimos ou solicitações de reembolsos e indenizações de qualquer natureza.

**4.3** - Deverão estar consignados na proposta:

**4.3.1** - A denominação, endereço/CEP, telefone/fax, e-mail e CNPJ do licitante;

**4.3.2** - Valor unitário do item em algarismos e o total por extenso, expressos em moeda corrente nacional, apurados à data de sua apresentação, sem inclusão de qualquer encargo financeiro ou previsão inflacionária, incluindo, além do lucro, todas as despesas resultantes de impostos, taxas, tributos, frete e demais encargos, assim como todas as despesas diretas ou indiretas relacionadas com o integral fornecimento do objeto da presente licitação;

**a)** O preço ofertado é fixo e deverá ser apresentado com precisão de duas casas decimais;

**b)** Para os licitantes que fizerem lances será considerado o último valor ofertado.

**4.3.3** - Marca dos produtos cotados;

**4.3.4** - Prazo de entrega não poderá ser superior a **05 (cinco) dias corridos** contados do recebimento pela empresa adjudicatária da **Autorização de Compra**;

**4.3.5** - Prazo de validade da proposta de, no mínimo, **60 (sessenta) dias** corridos, contados a partir da data de abertura dos envelopes, podendo ser prorrogado por acordo das partes;

**4.3.6** - Declaração impressa na proposta de que os produtos ofertados atendem todas as especificações exigidas no **Anexo II**;

**4.3.7** - Declaração impressa na proposta de que os preços apresentados contemplam todos os custos diretos e indiretos referentes ao objeto licitado.

## **5 - DOCUMENTAÇÃO DE HABILITAÇÃO**

Para a habilitação **todos os licitantes**, deverão apresentar a seguinte documentação:

**5.1 - HABILITAÇÃO JURÍDICA**, conforme o caso:



# Município de Ocauçu

Avenida Celeste Casagrande, n.º 204 - Fones: (14) 3475-1204-Fax:3475-1516  
CEP 17.540-000 - O C A U Ç U / S P - CNPJ: 44.482.248/0001-01

*"Ocauçu Cidade Amiga"*

— ' ' ' —

a) Em se tratando de **sociedades empresárias ou simples, o ato constitutivo, estatuto ou contrato social em vigor, devidamente registrado, conforme o caso, na Junta Comercial ou no Cartório de Registro Civil de Pessoas Jurídicas**, nos termos da lei e, no caso de sociedades por ações, acompanhado de documentos de eleição de seus administradores;

a.1) Os documentos descritos no item anterior deverão estar acompanhados de todas as alterações ou da consolidação respectiva, conforme legislação em vigor;

b) Decreto de autorização e Ato de Registro ou Autorização para Funcionamento expedido pelo órgão competente, tratando-se de empresa ou sociedade estrangeira em funcionamento no país, quando a atividade assim o exigir;

c) Os documentos relacionados no subitem "a" **não** precisarão constar do **Envelope nº 02 - Habilitação** se tiverem sido apresentados para o credenciamento neste Pregão.

## 5.2 - REGULARIDADE FISCAL E TRABALHISTA

a) Prova de inscrição no Cadastro Nacional de Pessoas Jurídicas do Ministério da Fazenda (CNPJ);

b) Prova de inscrição no Cadastro de Contribuintes Estadual ou Municipal, relativo à sede do licitante, pertinente ao seu ramo de atividade e compatível com o objeto do certame;

c) Prova de regularidade para com as Fazendas Federal, Estadual e Municipal, do domicílio ou sede do licitante, ou outra equivalente na forma da lei, mediante a apresentação das seguintes certidões:

c.1) **Certidão Conjunta Negativa de Débitos ou Certidão Conjunta Positiva com Efeitos de Negativa, relativos a Tributos Federais e à Dívida Ativa da União**, expedida pela Secretaria da Receita Federal;

c.2) **Certidão de Regularidade de ICMS** - Imposto sobre Circulação de Mercadorias e Serviços, expedida pela Secretaria da Fazenda **ou** Certidão Negativa de Débitos Tributários expedida pela Procuradoria Geral do Estado de São Paulo, nos termos da Resolução Conjunta SF/PGE 03, de 13/08/2010 **ou** declaração de isenção **ou** de não incidência assinada pelo representante legal do licitante, sob as penas da lei;

c.3) **Certidão Negativa ou Positiva com Efeitos de Negativa de Tributos Mobiliários**, expedida pela Secretaria Municipal de Finanças da sede da licitante;



# Município de Ocaúçu

Avenida Celeste Casagrande, n.º 204 - Fones: (14) 3475-1204-Fax:3475-1516  
CEP 17.540-000 - O C A U Ç U / S P - CNPJ: 44.482.248/0001-01

*"Ocaúçu Cidade Amiga"*

— ' ' ' —

d) **Prova de regularidade perante o Fundo de Garantia por Tempo de Serviço -FGTS**, por meio da apresentação do CRF - Certificado de Regularidade do FGTS;

e) Prova de inexistência de débitos inadimplidos perante a Justiça do Trabalho, mediante a apresentação da **Certidão Negativa de Débitos Trabalhistas (CNDT) ou Certidão Positiva de Débitos Trabalhistas**, nos termos do Título VII-A da Consolidação das Leis do Trabalho, aprovada pelo Decreto-Lei no 5.452, de 1º de maio de 1943;

f) A comprovação de regularidade fiscal das Microempresas ME, Empresas de Pequeno Porte EPP, agricultor familiar, produtor rural pessoa física, microempreendedor individual MEI e sociedades cooperativas de consumo somente será exigida para efeito de **assinatura do contrato**;

f.1) As Microempresas ME, Empresas de Pequeno Porte EPP, agricultor familiar, produtor rural pessoa física, microempreendedor individual MEI e sociedades cooperativas de consumo, por ocasião da participação neste certame, **deverão apresentar toda a documentação exigida para fins de comprovação de regularidade fiscal, mesmo que esta apresente alguma restrição**;

f.2) Havendo alguma restrição na comprovação da regularidade fiscal, será assegurado o prazo de **cinco dias úteis**, a contar da **publicação da homologação do certame**, prorrogáveis por igual período, a critério deste Município de Ocaúçu, para a regularização da documentação, pagamento ou parcelamento do débito, e emissão de eventuais certidões negativas ou positivas com efeito de certidão negativa;

f.3) A não regularização da documentação, no prazo previsto no subitem g.2, implicará na **decadência do direito à contratação**, sem prejuízo das sanções previstas neste edital, procedendo-se à convocação dos licitantes para, em sessão pública, retomar os atos referentes ao procedimento licitatório, nos termos do art. 4º, inciso XXIII, da Lei 10.520/02.

## 5.3 - QUALIFICAÇÃO ECONÔMICO-FINANCEIRA

a) **Certidão negativa de falência ou recuperação judicial** expedida pelo distribuidor da sede da pessoa jurídica.

## 5.4 - DOCUMENTAÇÃO COMPLEMENTAR

a) **Declaração do licitante**, elaborada em papel timbrado e subscrita por seu representante legal, de que se **encontra em situação regular**



# Município de Ocaçu

Avenida Celeste Casagrande, n.º 204 - Fones: (14) 3475-1204-Fax:3475-1516  
CEP 17.540-000 - O C A U Ç U / S P - CNPJ: 44.482.248/0001-01

*"Ocaçu Cidade Amiga"*

— ' ' ' —

perante o Ministério do Trabalho, conforme modelo anexo ao Decreto Estadual n.º 42.911, de 06.03.98 (**Anexo VI**) e.

b) Declaração de que inexistente qualquer fato impeditivo à sua participação na licitação, que não foi declarada inidônea e não está impedida de contratar com o Poder Público, ou suspensão de contratar com a Administração (**Anexo VII**).

## **5.5 - DISPOSIÇÕES GERAIS SOBRE A DOCUMENTAÇÃO DE HABILITAÇÃO**

**5.5.1** - Os documentos poderão ser apresentados no original, por qualquer processo de cópia, autenticada por cartório competente, ou mesmo cópia simples, desde que acompanhada do original para que seja autenticado pelo Pregoeiro ou por um dos membros da Equipe de Apoio no ato de sua apresentação;

**5.5.2** - Não serão aceitos **protocolos de entrega** ou **solicitação de documentos** em substituição aos documentos ora exigidos, inclusive no que se refere às certidões;

**5.5.3** - Na hipótese de não constar prazo de validade das certidões apresentadas, este Município de Ocaçu aceitará como válidas as expedidas até **90** (noventa) **dias** imediatamente anteriores à data de apresentação das propostas;

**5.5.4** - Se o licitante for a **matriz**, todos os documentos deverão estar em nome da matriz, e se for a **filial**, todos os documentos deverão estar em nome da filial, exceto aqueles documentos que, pela própria natureza, comprovadamente, forem emitidos somente em nome da matriz;

a) Caso o licitante pretenda que um de seus estabelecimentos, que não o participante desta licitação, execute o futuro contrato, deverá apresentar toda documentação de ambos os estabelecimentos, disposta nos itens 5.1 a 5.5;

**5.5.5** - Se algum documento apresentar falha não sanável na sessão acarretará a **inabilitação** do licitante;

**5.5.6** - O Pregoeiro ou a Equipe de Apoio diligenciará efetuando consulta direta na internet nos **sites** dos órgãos expedidores para verificar a veracidade dos documentos obtidos por este meio eletrônico.

## **6 - PROCEDIMENTO E JULGAMENTO DAS PROPOSTAS**

**6.1** - No horário e local indicados neste Edital será aberta a sessão pública, iniciando-se pela fase de credenciamento dos licitantes interessados em participar deste certame, ocasião em que serão apresentados os documentos indicados no item 2.1.





# Município de Ocaucu

Avenida Celeste Casagrande, n.º 204 - Fones: (14) 3475-1204-Fax:3475-1516  
CEP 17.540-000 - O C A U Ç U / S P - CNPJ: 44.482.248/0001-01

*"Ocaucu Cidade Amiga"*

— ' ' ' —

**6.2** - Encerrada a fase de credenciamento, os licitantes entregarão ao Pregoeiro os **Envelopes n.º 01 e n.º 02**, contendo, cada qual, separadamente, a Proposta de Preços e a Documentação de Habilitação.

**6.3** - O julgamento será feito pelo critério de **menor preço por item**, observadas as especificações técnicas e parâmetros mínimos definidos neste Edital.

**6.3.1** - Havendo divergência entre os valores, prevalecerá o **valor total por extenso** e as correções efetuadas serão consideradas para apuração do valor da proposta.

**6.4** - A análise das propostas pelo Pregoeiro visará ao atendimento das condições estabelecidas neste Edital e seus anexos, sendo **desclassificadas** as propostas:

**6.4.1** - Cujo objeto não atenda às especificações, prazos e condições fixados neste Edital;

**6.4.2** - Que apresentem preço ou vantagem baseados exclusivamente em propostas ofertadas pelos demais licitantes;

**6.4.3** - Que contiverem cotação de objeto diverso daquele constante neste Edital.

**6.5** - Na hipótese de desclassificação de todas as propostas, o Pregoeiro dará por encerrado o certame, lavrando-se ata a respeito.

**6.6** - As propostas classificadas serão selecionadas para a **etapa de lances**, com observância dos seguintes critérios:

**6.6.1** - Seleção da proposta de menor preço por item e das demais com preços até **10%** (dez por cento) superior àquela;

**6.6.2** - Não havendo pelo menos **três** propostas nas condições definidas no item anterior, serão selecionadas as propostas que apresentarem os menores preços, até o máximo de **três**. No caso de empate das propostas, serão admitidas todas estas, independentemente do número de licitantes;

**6.6.3** - O Pregoeiro convidará individualmente os autores das propostas selecionadas a formular lances de forma verbal e sequencial, a partir do autor da proposta de maior preço e, os demais, em ordem decrescente de valor, decidindo-se por meio de **sorteio** no caso de empate de preços;

**a)** O licitante sorteado em primeiro lugar escolherá a posição na ordenação de lances em relação aos demais empatados, e assim sucessivamente até a definição completa da ordem de lances.

**6.7** - A etapa de lances será considerada encerrada quando todos os participantes dessa etapa declinarem da formulação de lances.

**6.7.1** - Os lances deverão ser formulados em valores distintos e decrescentes, inferiores à proposta de menor preço, observada a



# Município de Ocauçu

Avenida Celeste Casagrande, n.º 204 - Fones: (14) 3475-1204-Fax:3475-1516  
CEP 17.540-000 - O C A U Ç U / S P - CNPJ: 44.482.248/0001-01

*" Ocauçu Cidade Amiga "*

— ' ' ' —

redução mínima indicada entre os lances de:- **R\$ 0,10 (dez centavos)** sobre o objeto expresso no edital.

**6.8** - Após a fase de lances serão **classificadas**, na **ordem crescente dos valores**, as propostas não selecionadas por conta da regra disposta no item 6.6.1, e aquelas selecionadas para a etapa de lances, considerando-se para estas, o último preço ofertado.

**6.9** - Não poderá haver desistência dos lances ofertados, sujeitando-se o licitante desistente às penalidades legais cabíveis.

**6.10** - O Pregoeiro poderá **negociar** com o autor da oferta de menor valor com vistas à redução do preço.

**6.11** - Após a negociação, se houver, o Pregoeiro examinará a **aceitabilidade do menor preço por item**, decidindo motivadamente a respeito;

**6.12** - Considerada aceitável a oferta de menor preço por item, no momento oportuno, a critério do Pregoeiro, será verificado o atendimento do licitante às condições habilitatórias estipuladas neste Edital;

**6.12.1** - Eventuais falhas, omissões ou outras irregularidades nos documentos de habilitação, efetivamente entregues, poderão ser sanadas na sessão pública de processamento do Pregão, até a decisão sobre a habilitação, sendo vedada a apresentação de documentos novos;

**6.12.2** - A verificação será certificada pelo Pregoeiro, que anexará aos autos os documentos passíveis de obtenção por meio eletrônico, salvo impossibilidade devidamente justificada;

**6.12.3** - Este Município de Ocauçu não se responsabilizará pela eventual indisponibilidade dos meios eletrônicos de informações, no momento da verificação. Ocorrendo essa indisponibilidade e não sendo apresentados os documentos alcançados pela verificação, o licitante será **inabilitado**.

**6.13** - Constatado o atendimento pleno aos requisitos de habilitação previstos neste Edital, o licitante será **habilitado e declarado vencedor**;

**6.13.1** - Se a oferta de menor preço por item não for aceitável, ou se o licitante não atender às exigências de habilitação, o Pregoeiro examinará as ofertas subsequentes, na ordem de classificação, podendo negociar com os respectivos autores, até a apuração de uma proposta que, verificada sua aceitabilidade e a habilitação do licitante, será declarada vencedora.



# Município de Ocaçu

Avenida Celeste Casagrande, n.º 204 - Fones: (14) 3475-1204-Fax:3475-1516  
CEP 17.540-000 - O C A U Ç U / S P - CNPJ: 44.482.248/0001-01

*"Ocaçu Cidade Amiga"*

— ' ' ' —

**6.14** - Conhecida a proponente vencedora, o **pregoeiro** consultará as demais classificadas se aceitam fornecer ao preço daquela as quantidades ofertadas;

**6.14.1**- Em seguida, o **pregoeiro** deverá abrir os **envelopes** contendo os **DOCUMENTOS DE HABILITAÇÃO** das proponentes que aceitaram a proposição contida no **subitem 6.14**, decidindo sobre as correspondentes **habilitações**, nos termos das previsões estampadas nos **subitens 6.12.1, 6.12.2 e 6.12.3**;

**6.14.2**- As proponentes consideradas habilitadas serão incluídas na Ata de Registro de Preços, observada a ordem de classificação a que se referem os **subitens 6.8 a 6.11**.

**6.15** - Da sessão será lavrada **ata** circunstanciada, na qual serão registradas as ocorrências relevantes e que, ao final, será assinada pelo Pregoeiro e Equipe de apoio e pelos licitantes presentes.

**6.16** - O Pregoeiro, na fase de julgamento, poderá promover quaisquer **diligências** julgadas necessárias à análise das propostas, da documentação, e declarações apresentadas, devendo os licitantes atender às solicitações no prazo por ele estipulado, contado do recebimento da convocação.

## **7 - IMPUGNAÇÃO AO EDITAL, RECURSO, ADJUDICAÇÃO E HOMOLOGAÇÃO**

**7.1** - Até **dois dias úteis** da data fixada para o recebimento das propostas, qualquer pessoa poderá solicitar esclarecimentos, providências ou impugnar o ato convocatório do Pregão.

**7.2** - Eventual impugnação deverá ser dirigida ao subscritor deste Edital e **protocolada** na Seção de Licitações;

**7.2.1** - Acolhida a petição contra o ato convocatório, em despacho fundamentado, será designada nova data para a realização deste certame.

**7.3** - A entrega da proposta, sem que tenha sido tempestivamente impugnado este Edital, implicará na plena aceitação, por parte das interessadas, das condições nele estabelecidas.

**7.4** - Dos atos do Pregoeiro cabem recurso, devendo haver manifestação verbal imediata na própria sessão pública, com o devido registro em ata da síntese da motivação da sua intenção, abrindo-se então o prazo de **três dias** que começará a correr a partir do dia em que houver expediente neste Município de Ocaçu para a apresentação das razões, por meio de memoriais, ficando os demais licitantes, desde logo, intimados para apresentar contrarrazões, em igual número de dias, que começarão a correr no



# Município de Ocauçu

Avenida Celeste Casagrande, n.º 204 - Fones: (14) 3475-1204-Fax:3475-1516  
CEP 17.540-000 - O C A U Ç U / S P - CNPJ: 44.482.248/0001-01

*"Ocauçu Cidade Amiga"*

— ' ' ' —

término do prazo do recorrente, sendo-lhes assegurada vista imediata dos autos;

**7.4.1** - Na hipótese de interposição de recurso, o Pregoeiro encaminhará os autos devidamente fundamentado à autoridade competente;

**7.4.2** - O recurso contra decisão do Pregoeiro terá efeito suspensivo e o seu acolhimento resultará na invalidação apenas dos atos insuscetíveis de aproveitamento;

**7.4.3** - Os recursos devem ser protocolados no PROTOCOLO localizado na PREFEITURA MUNICIPAL DE OCAUÇU, com endereço na Avenida Celeste Casagrande, n.º 204, Centro, Estado de São Paulo, E-Mail: [licitacao@ocauçu.sp.gov.br](mailto:licitacao@ocauçu.sp.gov.br), telefone (14) 3475-1516 - 3475-1204, aos cuidados da Comissão Permanente de Licitações e dirigidos à Prefeita Municipal.

**7.4.4** - Admite-se impugnação e recursos por intermédio de "fac-simile", (14) 3475-1516 - 3475-1204, ou ainda por E-Mail: [licitacao@ocauçu.sp.gov.br](mailto:licitacao@ocauçu.sp.gov.br), aos cuidados da Comissão Permanente de Licitações e dirigidos à Prefeita Municipal, ficando a validade do procedimento condicionada à protocolização do original, nos respectivos setores no prazo de **48 horas**.

**7.5** - A falta de manifestação imediata e motivada da intenção de interpor **recurso**, por parte da(s) proponente(s), importará na decadência do direito de recurso, competindo à **autoridade competente homologar** o certame e determinar a convocação dos beneficiários para a assinatura da Ata de Registro de Preços.

**7.6** - **Existindo recurso(s)** e constatada a regularidade dos atos praticados e **após a decisão do(s) mesmo(s)**, a **autoridade competente** deve praticar o **ato de homologação** do certame e determinar a convocação dos beneficiários para a **assinatura da Ata de Registro de Preços**.

## **8 - DOS PRAZOS E DAS CONDIÇÕES DE ENTREGA DOS PRODUTOS**

**8.1** - As entregas deveram ser feitas, NA SEDE DO MUNICIPIO DE OCAUÇU, EM LOCAL A SER INFORMADO PELA CONTRATANTE, em atendimento aos pedidos formulados pelo Município de Ocauçu e deverão ocorrer no prazo máximo de **03 (TRÊS) dias corridos**, contados do recebimento da **Autorização de Compra**.

**8.1.1** - Só será emitido Atestado de Recebimento se atendidas as determinações deste Edital e seus anexos.

**8.1.2** - Não será apreciado pedido de prorrogação de prazo de entrega apresentado após a data limite estabelecida no subitem 8.1.



# Município de Ocaçu

Avenida Celeste Casagrande, n.º 204 - Fones: (14) 3475-1204-Fax:3475-1516  
CEP 17.540-000 - O C A U Ç U / S P - CNPJ: 44.482.248/0001-01

*"Ocaçu Cidade Amiga"*

— ' ' ' —

**8.2** - Constatadas irregularidades no objeto, este Município de Ocaçu, sem prejuízo das penalidades cabíveis, poderá:

**10.2.1** - Rejeitá-lo no todo ou em parte se não corresponder às especificações do Anexo II, determinando sua substituição;

**10.2.2** - Determinar sua complementação se houver diferença de quantidades.

**10.3** - As irregularidades deverão ser sanadas no prazo máximo de **3 (três) dias corridos**, contados do recebimento pelo adjudicatário da notificação por escrito, mantido o preço inicialmente contratado.

**10.4** - O recebimento definitivo não exime a Contratada de sua responsabilidade, na forma da Lei, pela qualidade dos bens/serviços entregues.

## **9 - ATA DE REGISTRO DE PREÇOS E CONTRATAÇÕES**

**9.1** - A Ata de Registro de Preços deverá registrar o(s) preço(s) e o(s) prestador(es) de(s) serviço(s), com observância da ordem de classificação, as quantidades e as condições que serão observadas nas futuras contratações.

**9.2** - A Ata de Registro de Preços deverá ser assinada pelos eventuais beneficiários no prazo de **5 (cinco) dias corridos**, a partir da convocação. A proponente que deixar de fazê-lo no prazo estabelecido, dela será excluída.

**9.3** - Colhidas as assinaturas, este Município de Ocaçu providenciará a imediata publicação da Ata.

**9.4** - O prazo de validade do Registro de Preços será de **12 (doze) meses**, contados a partir da data da Assinatura da respectiva Ata.

**9.5** - A existência de preços registrados não obriga este Município de Ocaçu a firmar as contratações que deles poderão advir, ficando-lhe facultada a utilização de outros meios, respeitada a legislação relativa às licitações, sendo assegurada ao beneficiário do registro a preferência de contratação em igualdade de condições.

**9.6** - Assegurados o contraditório e a ampla defesa, a empresa detentora terá seu Registro de Preços cancelado quando:

**9.6.1** - Descumprir as condições da Ata de Registro de Preços;

**9.6.2** - Recusar-se a celebrar o contrato ou não retirar o instrumento equivalente, no prazo estabelecido por este Município de Ocaçu, sem justificativa aceitável;

**9.6.3** - Não aceitar reduzir seu preço registrado, na hipótese deste se tornar superior àquele praticados no mercado;



# Município de Ocauçu

Avenida Celeste Casagrande, n.º 204 - Fones: (14) 3475-1204-Fax:3475-1516  
CEP 17.540-000 - O C A U Ç U / S P - CNPJ: 44.482.248/0001-01

*"Ocauçu Cidade Amiga"*

— ' ' ' —

**9.6.4** - For declarado inidôneo para licitar ou contratar com a Administração Pública, nos termos do artigo 87, inciso IV, da Lei Federal n.º. 8.666, de 21 de junho de 1993;

**9.6.5** - For impedido de licitar e contratar com a Administração nos termos do artigo 7º da Lei Federal n.º. 10.520, de 17 de julho de 2002.

**9.6.6** - Suspensas temporariamente para licitar e impedidas de contratar com esta Administração nos termos do inciso III do artigo 87 da Lei Federal n.º. 8.666, de 21 de junho de 1993 e suas alterações posteriores.

**9.7** - Independentemente das previsões retro indicadas, a detentora poderá solicitar o cancelamento de seu Registro de Preço na ocorrência de fato superveniente que venha comprometer a perfeita execução contratual, decorrente de caso fortuito ou de força maior devidamente comprovado.

**9.8** - Os fornecedores incluídos na Ata de Registro de Preços estarão obrigados a fornecer, nas condições estabelecidas no ato convocatório, respectivos anexos e na própria ata;

**9.9** - Os pedidos de fornecimento do serviço ocorrerão de acordo com as necessidades deste Município de Ocauçu e por meio da emissão de **Autorização de Serviço**.

**9.10** - O fornecedor que, convocado, recusar-se injustificadamente em retirar o instrumento de compra no prazo marcado, terá seu Registro de Preços cancelado, sendo-lhe aplicável a multa pela inexecução total do ajuste.

## **10 - DA FORMA DE PAGAMENTO**

**10.1** - O pagamento será efetuado em **30** (trinta) **dias contados** da emissão do Atestado de Recebimento, diretamente em conta corrente da contratada.

**10.1.1** - Conforme o protocolo ICMS 42/09, alterado pelo protocolo ICMS 1/2011 ficam obrigados a emitir Nota Fiscal Eletrônica - NF-e, modelo 55, em substituição à Nota Fiscal, modelo 1 ou 1-A, os contribuintes que, independentemente da atividade econômica exercida, realizem operações destinadas à Administração Pública direta ou indireta.

**10.2** - Não será iniciada a contagem de prazo, caso os documentos fiscais apresentados ou outros necessários à contratação contenham incorreções.

**10.3** - A contagem do prazo para pagamento considerará dias corridos e terá início e encerramento em dias de expediente neste Município de Ocauçu.



# Município de Ocauçu

Avenida Celeste Casagrande, n.º 204 - Fones: (14) 3475-1204-Fax:3475-1516  
CEP 17.540-000 - O C A U Ç U / S P - CNPJ: 44.482.248/0001-01

*"Ocauçu Cidade Amiga"*

— ' ' ' —

**10.4** - Quando for constatada qualquer irregularidade na Nota Fiscal/Fatura, será imediatamente solicitada à contratada, carta de correção, quando couber, ou ainda pertinente regularização, que deverá ser encaminhada a este Município de Ocauçu no prazo de **03** (três) **dias úteis**;

**10.4.1**- Caso a Contratada não apresente carta de correção no prazo estipulado, o prazo para pagamento será recontado, a partir da data da sua apresentação.

## **11 - SANÇÕES**

**11.1** - Quem, convocado dentro do prazo de validade da sua proposta, não celebrar o contrato, deixar de entregar ou apresentar documentação falsa, ensejar o retardamento da execução de seu objeto, não mantiver a proposta, falhar ou fraudar na execução do contrato, comportar-se de modo inidôneo ou cometer fraude fiscal, ficará sujeito às sanções previstas no artigo 7º da Lei Federal nº 10.520/02 e demais penalidades legais.

## **12 - DISPOSIÇÕES FINAIS**

**12.1** - As normas disciplinadoras desta licitação serão interpretadas em favor da ampliação da disputa, respeitada a igualdade de oportunidade entre os licitantes, desde que não comprometam o interesse público, a finalidade e a segurança da contratação.

**12.2** - O resultado do presente certame será divulgado no Diário Oficial do Estado de São Paulo.

**12.3** - Os demais atos pertinentes a esta licitação, passíveis de divulgação, serão publicados no Diário Oficial do Estado de São Paulo.

**12.4** - Após a publicação da Ata de Registro de Preços, os envelopes contendo os documentos de habilitação, não abertos, ficarão à disposição para retirada, pelo prazo de cinco dias, findo o qual serão inutilizados.

**12.5** - Os casos omissos do presente Pregão serão solucionados pelo Pregoeiro.

**12.6** - Para dirimir quaisquer questões decorrentes desta licitação, não resolvidas na esfera administrativa, será competente o Foro da Comarca de Marília, Estado de São Paulo.

**Ocauçu/SP, 16 de Março de 2023.**

**JOÃO BENEDITO COSTA E SILVA**  
**PREFEITO MUNICIPAL**



# Município de Ocauçu

Avenida Celeste Casagrande, n.º 204 - Fones: (14) 3475-1204-Fax:3475-1516  
CEP 17.540-000 - O C A U Ç U / S P - CNPJ: 44.482.248/0001-01

*"Ocauçu Cidade Amiga"*

— ' ' ' —

**ANEXO I - RECIBO DE RETIRADA DE EDITAL PELA INTERNET  
PREGÃO (PRESENCIAL) N° 08/2023  
PROCESSO LICITATÓRIO N° 016/2023**

Denominação:

CNPJ:

Endereço:

E-mail:

Cidade:

Estado:

Telefone:

Fax:

Obtivemos, através do acesso à página [www.ocaucu.sp.gov.br](http://www.ocaucu.sp.gov.br), nesta data, cópia do instrumento convocatório da licitação acima identificada.

Local e data.

Nome:

Senhor Licitante,

Visando à comunicação futura entre este Município de Ocauçu e sua empresa, solicitamos a Vossa Senhoria preencher o recibo de retirada do Edital e remetê-lo à Seção de Licitações, pelo e-mail: [licitacao@ocaucu.sp.gov.br](mailto:licitacao@ocaucu.sp.gov.br)

A não remessa do recibo exime o Município de Ocauçu da comunicação, por meio de fax ou e-mail, de eventuais esclarecimentos e retificações ocorridas no instrumento convocatório, bem como de quaisquer informações adicionais, não cabendo posteriormente qualquer reclamação.

Recomendamos, ainda, consultas à referida página para eventuais comunicações, esclarecimentos ou impugnações disponibilizadas acerca do processo licitatório.





# Município de Ocaçu

Avenida Celeste Casagrande, n.º 204 - Fones: (14) 3475-1204-Fax:3475-1516  
CEP 17.540-000 - O C A U Ç U / S P - CNPJ: 44.482.248/0001-01

*"Ocaçu Cidade Amiga"*

— ' ' ' —

## **ANEXO I-A – PASSO A PASSO PARA COTAÇÃO**

1 - Para facilitar e agilizar os processos licitatórios pedimos a gentileza, se possível, que as empresas participantes tragam as propostas além da forma impressa conforme pede o edital, também salvas em Pen Drive ou mídia DVD, seguindo este passo a passo.

2 - Baixar o arquivo "Cotacao.exe" e o arquivo "ARQUIVO PARA COTAÇÃO", no site do Município de Ocaçu - [www.ocacu.sp.gov.br/licitacao](http://www.ocacu.sp.gov.br/licitacao).



3 - Executar o arquivo "Cotacao.exe" como administrador, clicando com o botão direito do mouse sobre o ícone, e em seguida clicando com o esquerdo sobre a opção "Executar como Administrador".

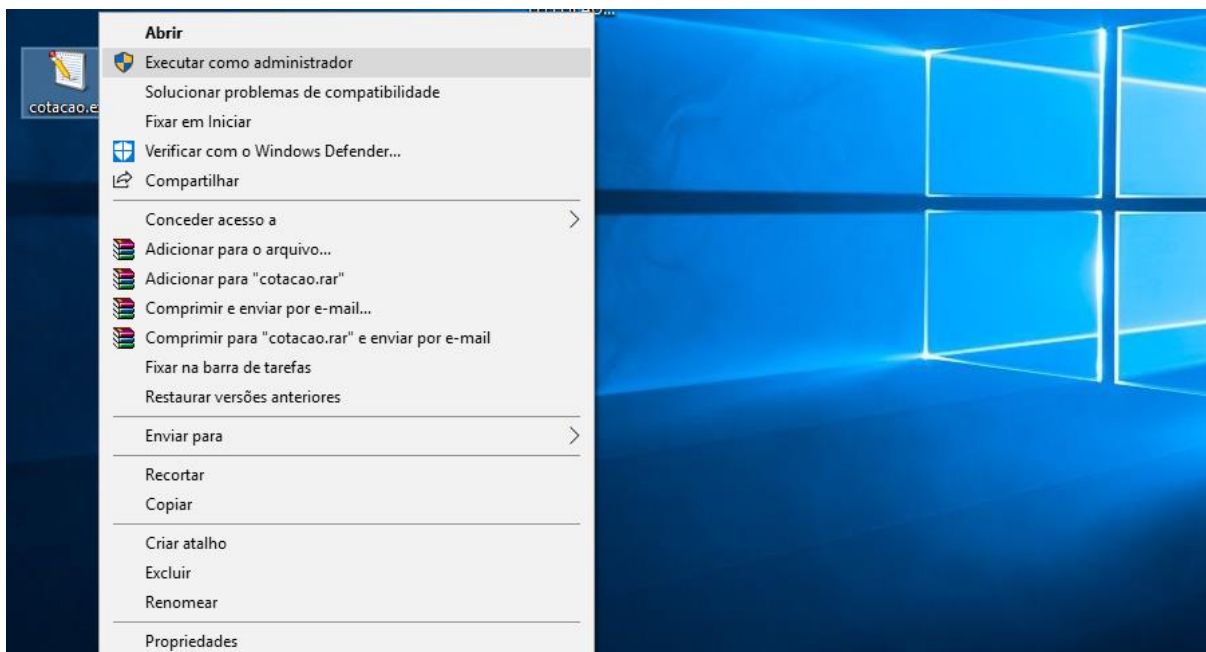



# Município de Ocaucu

Avenida Celeste Casagrande, n.º 204 - Fones: (14) 3475-1204-Fax:3475-1516  
CEP 17.540-000 - O C A U Ç U / S P - CNPJ: 44.482.248/0001-01

“ Ocaucu Cidade Amiga ”

— / / / —

4 - O programa irá abrir da seguinte forma:

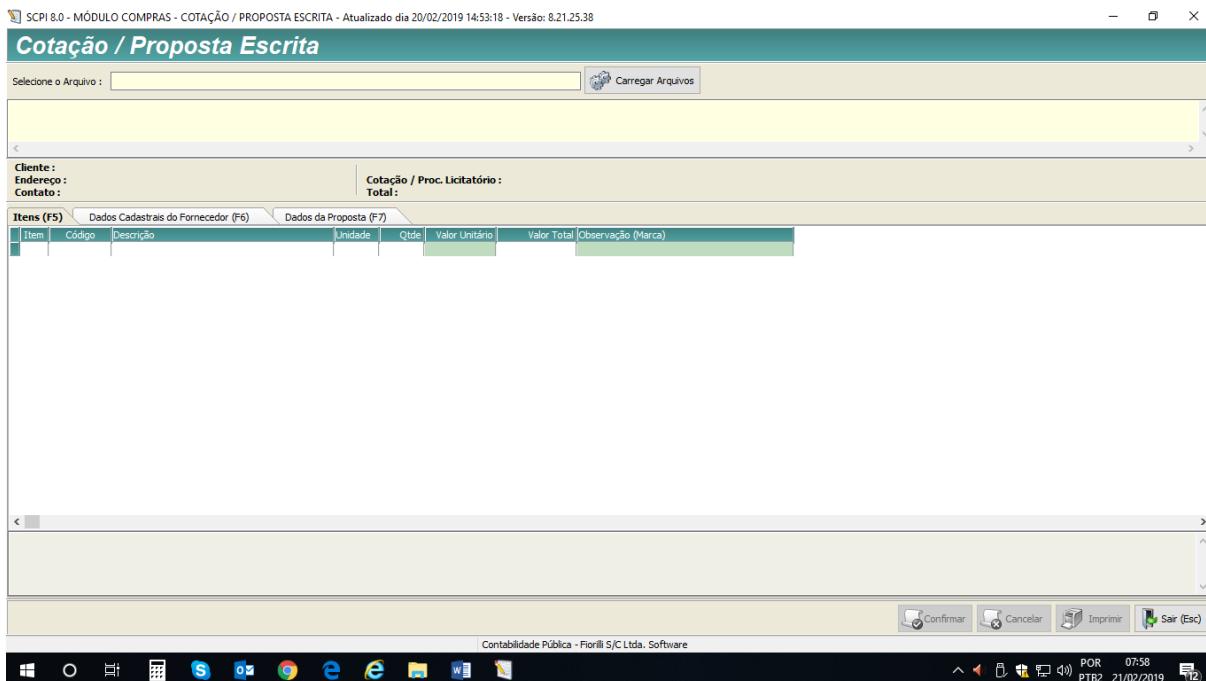

5 - Clicar em carregar arquivo, ira abrir um campo para busca, buscar onde foi salvo o arquivo "ARQUIVO PARA COTAÇÃO" clicar sobre o arquivo e depois em "Abrir".

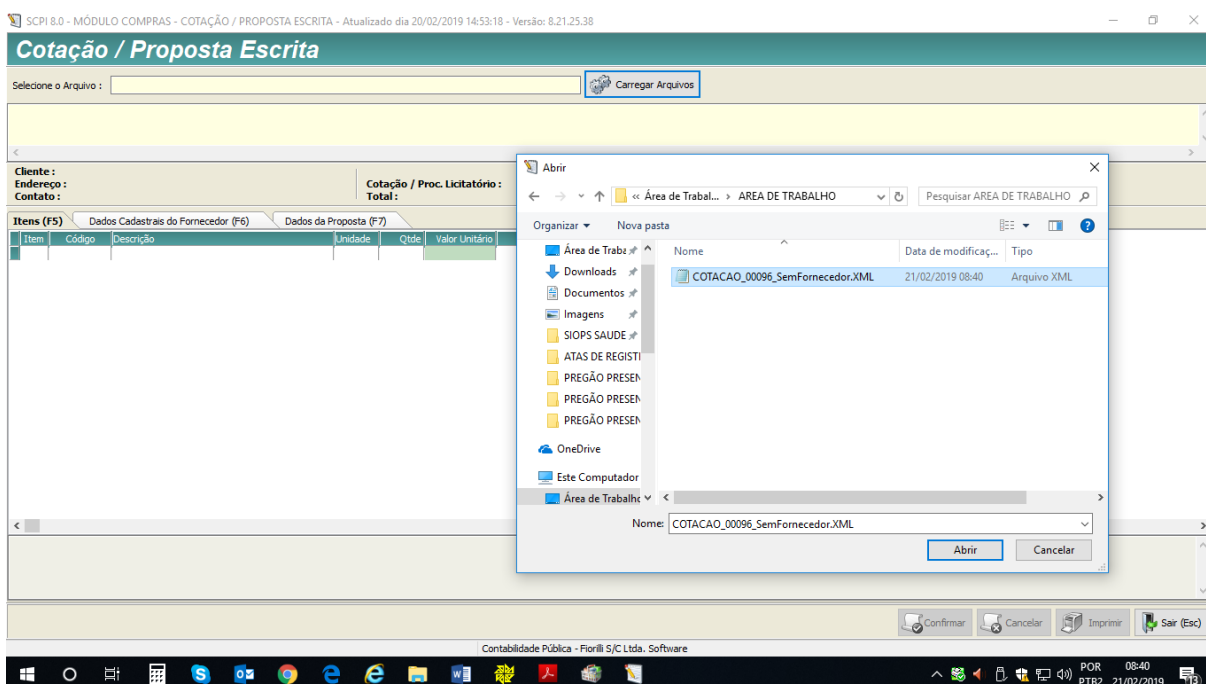

6 - Ira abrir a seguinte tela, com todos os produtos a serem cotados:



# Município de Ocaçu

Avenida Celeste Casagrande, n.º 204 - Fones: (14) 3475-1204-Fax:3475-1516  
CEP 17.540-000 - O C A U Ç U / S P - CNPJ: 44.482.248/0001-01

"Ocaçu Cidade Amiga"

— / ' / ' / ' / ' —

SCPI 8.0 - MÓDULO COMPRAS - COTAÇÃO / PROPOSTA ESCRITA - Atualizado dia 20/02/2019 14:53:18 - Versão: 8.21.25.38

### Cotação / Proposta Escrita

Selecione o Arquivo: C:\Users\User\Desktop\ÁREA DE TRABALHO\COTACAO\_00096\_SemFornecedor.XML

Cotação: 00096/19  
TESTE 01

Cliente: PREFEITURA MUNICIPAL DE OCAÇU  
Endereço: AV. CELESTE CASAGRANDE  
Contato:

Cotação / Proc. Licitatório: 00096/19  
Total: R\$ 0,00

Item	Código	Descrição	Unidade	Qtde	Valor Unitário	Valor Total	Observação (Marca)
1	008.010.876	PRODUTO 01	UNID.	10	0,00	0,00	
2	008.010.877	PRODUTO 02	UNID.	6	0,00	0,00	

Contabilidade Pública - Fiorilli S/C Ltda. Software

POR 08:41  
PTB2 21/02/2019

7 - Os valores deverão ser colocados na Coluna "Valor Unitário", a Coluna "Valor Total" se preencherá automaticamente, colocar também na coluna "Observação (Marca)" as marcas dos produtos cotados.

SCPI 8.0 - MÓDULO COMPRAS - COTAÇÃO / PROPOSTA ESCRITA - Atualizado dia 20/02/2019 14:53:18 - Versão: 8.21.25.38

### Cotação / Proposta Escrita

Selecione o Arquivo: C:\Users\User\Desktop\ÁREA DE TRABALHO\COTACAO\_00096\_SemFornecedor.XML

Cotação: 00096/19  
TESTE 01

Cliente: PREFEITURA MUNICIPAL DE OCAÇU  
Endereço: AV. CELESTE CASAGRANDE  
Contato:

Cotação / Proc. Licitatório: 00096/19  
Total: R\$ 0,00

Item	Código	Descrição	Unidade	Qtde	Valor Unitário	Valor Total	Observação (Marca)
1	008.010.876	PRODUTO 01	UNID.	10	5,00	50,00	
2	008.010.877	PRODUTO 02	UNID.	6	6,00	36,00	

Contabilidade Pública - Fiorilli S/C Ltda. Software

POR 08:41  
PTB2 21/02/2019

8 - Na segunda aba "Dados Cadastrais do Fornecedor", deverá ser preenchida toda informação requisitada.



# Município de Ocaucu

Avenida Celeste Casagrande, n.º 204 - Fones: (14) 3475-1204-Fax:3475-1516  
CEP 17.540-000 - O C A U Ç U / S P - CNPJ: 44.482.248/0001-01

“ Ocaucu Cidade Amiga ”  
\_ \_ \_ / \_ \_ \_ / \_ \_ \_

SCPI 8.0 - MÓDULO COMPRAS - COTAÇÃO / PROPOSTA ESCRITA - Atualizado dia 20/02/2019 14:53:18 - Versão: 8.21.25.38

Cotação / Proposta Escrita

Seleção o Arquivo : C:\Users\User\Desktop\ÁREA DE TRABALHO\COTACAO\_00096\_SemFornecedor.XML Carregar Arquivos

Cotação: 00096/19  
TESTE 01

Cliente : PREFEITURA MUNICIPAL DE OCAUCU  
Endereço : AV. CELESTE CASAGRANDE  
Contato : Cotação / Proc. Licitatório : 00096/19  
Total : R\$ 0,00

Itens (F5) Dados Cadastrais do Fornecedor (F6) Dados da Proposta (F7)

CNPJ: 00.000.000/0000-00 Inscrição Estadual: 000000000000

Dados Bancários  
Banco: 000 Agência: 0000  
Conta: 00000

Nome da Empresa: XXXXXXXXXXXXXXXXXXXXXXXXXXXX  
Contato: 000000000000  
Endereço: XXXXXXXXXXXXXXXXXXXXXXXXXXXX Complemento:  
CEP: 00000000 Cidade: XXXXXXXXXXXX UF: XX  
Telefone: 000000000000 Email: XX  
Fax: 00000000 Site: XXXXXXXXXXXXXXXXXXXX

Confirmar Cancelar Imprimir Sair (Esc)

Contabilidade Pública - Fiorilli S/C Ltda. Software

POR 08:43  
PTB2 21/02/2019

9 - Na terceira aba “Dados da proposta” preencher todos os campos conforme pede o edital.

SCPI 8.0 - MÓDULO COMPRAS - COTAÇÃO / PROPOSTA ESCRITA - Atualizado dia 20/02/2019 14:53:18 - Versão: 8.21.25.38

Cotação / Proposta Escrita

Seleção o Arquivo : C:\Users\User\Desktop\ÁREA DE TRABALHO\COTACAO\_00096\_SemFornecedor.XML Carregar Arquivos

Cotação: 00096/19  
TESTE 01

Cliente : PREFEITURA MUNICIPAL DE OCAUCU  
Endereço : AV. CELESTE CASAGRANDE  
Contato : Cotação / Proc. Licitatório : 00096/19  
Total : R\$ 0,00

Itens (F5) Dados Cadastrais do Fornecedor (F6) Dados da Proposta (F7)

Validade da Proposta: XXXXXXXXXXXX  
Prazo de Entrega / Execução: XXXXXXXXXXXX  
Condições de Entrega / Execução: XXXXXXXXXXXX  
Prazo e Condições de Pagamento: XXXXXXXXXXXX  
Data de Preenchimento: [Date Picker]  
Responsável pelo Preenchimento: XXXXXXXXXXXX  
Faturamento Mínimo: 00000

Confirmar Cancelar Imprimir Sair (Esc)

Contabilidade Pública - Fiorilli S/C Ltda. Software

POR 08:45  
PTB2 21/02/2019

10 - Após preencher a terceira aba clicar em confirmar, ao clicar em confirmar o arquivo “ARQUIVO PARA COTAÇÃO” será sobrescrito pelas informações preenchidas, e é esse arquivo que deverá ser salvo em Pendrive ou Mídia DVD e colocado junto ao Credenciamento.



# Município de Ocaúçu

Avenida Celeste Casagrande, n.º 204 - Fones: (14) 3475-1204-Fax:3475-1516  
CEP 17.540-000 - O C A U Ç U / S P - CNPJ: 44.482.248/0001-01

"Ocaúçu Cidade Amiga"

10.1 - Os dados preenchidos também podem ser impressos e entregues como proposta; clicando em "Imprimir" e depois em "2. Usando Cabeçalho do Fornecedor" irá abrir a tela de impressão da proposta.

SCPI 8.0 - MÓDULO COMPRAS - COTAÇÃO / PROPOSTA ESCRITA - Atualizado dia 20/02/2019 14:53:18 - Versão: 8.21.25.38

**Cotação / Proposta Escrita**

Selecione o Arquivo: C:\USERS\USER\DESKTOP\ÁREA DE TRABALHO\RET\_COTACAO\_00096\_SEMFORNECEDOR.XML Carregar Arquivos

Cotação: 00096/19  
TESTE 01

Cliente: PREFEITURA MUNICIPAL DE OCAUÇU  
Endereço: AV. CELESTE CASAGRANDE  
Contato: Cotação / Proc. Licitatório: 00096/19  
Total: R\$ 86,00

Itens (F5) | Dados Cadastrais do Fornecedor (F6) | **Dados da Proposta (F7)**

Validade da Proposta: XXXXXXXXXXXXXXXXXXXX

Prazo de Entrega / Execução: XXXXXXXXXXXXXXXX

Condições de Entrega / Execução: XXXXXXXXXXXXXXXX

Prazo e Condições de Pagamento: XXXXXXXXXXXXXXXX

Data de Preenchimento: 21/02/2019

Responsável pelo Preenchimento: XXXXXXXXXXXXXXXX

Faturamento Mínimo: R\$0,00

1. Usando o Cabeçalho do Cliente  
2. Usando o Cabeçalho do Fornecedor

Contabilidade Pública - Fiorilli S/C Ltda. Software

10.2 - Aparecera a seguinte tela com as informações da empresa no cabeçalho, e os itens pedidos no edital, seguidos das propostas. Essa folha serve como Proposta Escrita, podendo ser impressa para ser entregue no envelope de proposta.

XXXXXXXXXXXXXXXXXXXXXXXXXXXX  
00.000.000/0000.00  
XXXXXXXXXXXXXXXXXXXX

**Cotação / Proposta Escrita**

Nome da Empresa: XXXXXXXXXXXXXXXXXXXXXXXXXXXXXXXX  
Endereço: XXXXXXXXXXXXXXXXXXXXXXXX  
Telefone: XXXXXXXXXXXXXXXX  
Fax: XXXXXXXXXXXXXXXX  
Banco: XXXXXXXXXXXXXXXX  
Agência: XXXXXXXXXXXXXXXX  
Conta: XXXXXXXXXXXXXXXX  
Complemento: XXXXXXXXXXXXXXXX  
CEP: XXXXXXXXXXXXXXXX  
Cidade: XXXXXXXXXXXXXXXX  
Estado: XXXXXXXXXXXXXXXX  
Inscrição Estadual: XXXXXXXXXXXXXXXX  
UF: XX  
Site: XXXXXXXXXXXXXXXX

Validade da Proposta: XXXXXXXXXXXXXXXX

Prazo de Entrega / Execução: XXXXXXXXXXXXXXXX

Condições de Entrega / Execução: XXXXXXXXXXXXXXXX

Prazo e Condições de Pagamento: XXXXXXXXXXXXXXXX

Faturamento Mínimo: 0,00

**COTAÇÃO / PROC. LICITATÓRIO: 00096/19**

Cotação: 00096/19  
TESTE 01

Item	Código	Descrição	Unidade	Qtdde	%	Valor Unitário	Valor Total
1	088.010.876	PRODUTO 01	UNID	10		5,00	50,00
2	088.010.877	PRODUTO 02	UNID	8		6,00	36,00
<b>Total:</b>							<b>86,00</b>

XXXXXXXXXXXXXXXX, 21 de fevereiro de 2019.



# Município de Ocauçu

Avenida Celeste Casagrande, n.º 204 - Fones: (14) 3475-1204-Fax:3475-1516  
CEP 17.540-000 - O C A U Ç U / S P - CNPJ: 44.482.248/0001-01

"Ocauçu Cidade Amiga"

— ' ' ' —

## ANEXO II - MEMORIAL DESCRITIVO PREGÃO PRESENCIAL N° 08/2023

1. OBJETO: "ATA DE REGISTRO DE PREÇOS OBJETIVANDO A AQUISIÇÃO PARCELADA DE PNEUS PARA TODA A FROTA MUNICIPAL, PARA O PERÍODO DE 12 MESES".

### 2. COTA PRINCIPAL

ITEM	UNID.	PNEU	DESCRIPTIVO	QTD. ESTIMADA	PREÇO MÉDIO
1	Unid	<b>PNEU 205/55R16</b>	Com etiqueta do INMETRO (Com desempenho da Resistência ao rolamento não inferior a "C" e com Aderência em piso molhado não inferior a "C"), com selo de segurança do INMETRO e selo CONCEPT, com fabricação não superior a 12 meses.	100	501,00
2	Unid	<b>PNEU 175/70R13</b>	Com etiqueta do INMETRO (Com desempenho da Resistência ao rolamento não inferior a "C" e com Aderência em piso molhado não inferior a "C"), com selo de segurança do INMETRO e selo CONCEPT, com fabricação não superior a 12 meses.	100	417,00



# Município de Ocaucu

Avenida Celeste Casagrande, n.º 204 - Fones: (14) 3475-1204-Fax:3475-1516  
CEP 17.540-000 - O C A U Ç U / S P - CNPJ: 44.482.248/0001-01

"Ocaucu Cidade Amiga"

— ' ' ' —

3	Unid	<b>PNEU 185/65R14</b>	Com etiqueta do INMETRO (Com desempenho da Resistência ao rolamento não inferior a "C" e com Aderência em piso molhado não inferior a "C"), com selo de segurança do INMETRO e selo CONCEPT, com fabricação não superior a 12 meses.	100	446,33
4	Unid	<b>PNEU 175/65R14</b>	Com etiqueta do INMETRO (Com desempenho da Resistência ao rolamento não inferior a "C" e com Aderência em piso molhado não inferior a "C"), com selo de segurança do INMETRO e selo CONCEPT, com fabricação não superior a 12 meses.	100	461,00
5	Unid	<b>PNEU 17.5-25 LAMEIRO</b>	Com etiqueta do INMETRO (Com desempenho da Resistência ao rolamento não inferior a "C" e com Aderência em piso molhado não inferior a "C"), com selo de segurança do INMETRO e selo CONCEPT, com fabricação não superior a 12 meses.	100	7.583,33



# Município de Ocaucu

Avenida Celeste Casagrande, n.º 204 - Fones: (14) 3475-1204-Fax:3475-1516  
CEP 17.540-000 - O C A U Ç U / S P - CNPJ: 44.482.248/0001-01

"Ocaucu Cidade Amiga"

— ' ' ' ' —

6	Unid	<b>PNEU 17.5-25</b>	Com etiqueta do INMETRO (Com desempenho da Resistência ao rolamento não inferior a "C" e com Aderência em piso molhado não inferior a "C"), com selo de segurança do INMETRO e selo CONCEPT, com fabricação não superior a 12 meses.	100	7.583,33
7	Unid	<b>PNEU 12.5/80- 18 LAMEIRO</b>	Com etiqueta do INMETRO (Com desempenho da Resistência ao rolamento não inferior a "C" e com Aderência em piso molhado não inferior a "C"), com selo de segurança do INMETRO e selo CONCEPT, com fabricação não superior a 12 meses.	100	2.843,33
8	Unid	<b>PNEU 12.5/80- 18</b>	Com etiqueta do INMETRO (Com desempenho da Resistência ao rolamento não inferior a "C" e com Aderência em piso molhado não inferior a "C"), com selo de segurança do INMETRO e selo CONCEPT, com fabricação não superior a 12 meses.	100	1.960,00





# Município de Ocaucu

Avenida Celeste Casagrande, n.º 204 - Fones: (14) 3475-1204-Fax:3475-1516  
CEP 17.540-000 - O C A U Ç U / S P - CNPJ: 44.482.248/0001-01

"Ocaucu Cidade Amiga"

— ' ' ' ' —

9	Unid	<b>PNEU 1400-24</b>	Com etiqueta do INMETRO (Com desempenho da Resistência ao rolamento não inferior a "C" e com Aderência em piso molhado não inferior a "C"), com selo de segurança do INMETRO e selo CONCEPT, com fabricação não superior a 12 meses.	100	6.576,67
10	Unid	<b>PNEU 1000-20 16 LONAS LISO</b>	Com etiqueta do INMETRO (Com desempenho da Resistência ao rolamento não inferior a "C" e com Aderência em piso molhado não inferior a "C"), com selo de segurança do INMETRO e selo CONCEPT, com fabricação não superior a 12 meses.	100	2.004,67
11	Unid	<b>PNEU 275/80R22 .5 LISO</b>	Com etiqueta do INMETRO (Com desempenho da Resistência ao rolamento não inferior a "C" e com Aderência em piso molhado não inferior a "C"), com selo de segurança do INMETRO e selo CONCEPT, com fabricação não superior a 12 meses.	100	2.843,33



# Município de Ocauçu

Avenida Celeste Casagrande, n.º 204 - Fones: (14) 3475-1204-Fax:3475-1516  
CEP 17.540-000 - O C A U Ç U / S P - CNPJ: 44.482.248/0001-01

"Ocauçu Cidade Amiga"

— ' ' ' ' —

12	Unid	<b>PNEU 275/80R22 .5 BORRACHUD O</b>	Com etiqueta do INMETRO (Com desempenho da Resistência ao rolamento não inferior a "C" e com Aderência em piso molhado não inferior a "C"), com selo de segurança do INMETRO e selo CONCEPT, com fabricação não superior a 12 meses.	100	3.593,33
13	Unid	<b>PNEU 275- 18</b>	Com etiqueta do INMETRO (Com desempenho da Resistência ao rolamento não inferior a "C" e com Aderência em piso molhado não inferior a "C"), com selo de segurança do INMETRO e selo CONCEPT, com fabricação não superior a 12 meses.	100	300,00
14	Unid	<b>PNEU 3.5- 8 LISO</b>	Com etiqueta do INMETRO (Com desempenho da Resistência ao rolamento não inferior a "C" e com Aderência em piso molhado não inferior a "C"), com selo de segurança do INMETRO e selo CONCEPT, com fabricação não superior a 12 meses.	100	180,00



# Município de Ocaucu

Avenida Celeste Casagrande, n.º 204 - Fones: (14) 3475-1204-Fax:3475-1516  
CEP 17.540-000 - O C A U Ç U / S P - CNPJ: 44.482.248/0001-01

"Ocaucu Cidade Amiga"

— ' ' ' —

15	Unid	<b>PNEU 18.4-30 AGRICOLA 12 LONAS</b>	Com etiqueta do INMETRO (Com desempenho da Resistência ao rolamento não inferior a "C" e com Aderência em piso molhado não inferior a "C"), com selo de segurança do INMETRO e selo CONCEPT, com fabricação não superior a 12 meses.	100	6.320,00
16	Unid	<b>PNEU 18.4-30</b>	Com etiqueta do INMETRO (Com desempenho da Resistência ao rolamento não inferior a "C" e com Aderência em piso molhado não inferior a "C"), com selo de segurança do INMETRO e selo CONCEPT, com fabricação não superior a 12 meses.	100	5.465,00
17	Unid	<b>PNEU 12.4-24 DENTADO 8 LONAS</b>	Com etiqueta do INMETRO (Com desempenho da Resistência ao rolamento não inferior a "C" e com Aderência em piso molhado não inferior a "C"), com selo de segurança do INMETRO e selo CONCEPT, com fabricação não superior a 12 meses.	100	3.530,00



# Município de Ocaucu

Avenida Celeste Casagrande, n.º 204 - Fones: (14) 3475-1204-Fax:3475-1516  
CEP 17.540-000 - O C A U Ç U / S P - CNPJ: 44.482.248/0001-01

"Ocaucu Cidade Amiga"

— ' ' ' —

18	Unid	<b>PNEU 12.4-24</b>	Com etiqueta do INMETRO (Com desempenho da Resistência ao rolamento não inferior a "C" e com Aderência em piso molhado não inferior a "C"), com selo de segurança do INMETRO e selo CONCEPT, com fabricação não superior a 12 meses.	100	2.903,33
19	Unid	<b>PNEU 16.4-30</b>	Com etiqueta do INMETRO (Com desempenho da Resistência ao rolamento não inferior a "C" e com Aderência em piso molhado não inferior a "C"), com selo de segurança do INMETRO e selo CONCEPT, com fabricação não superior a 12 meses.	100	5.590,00
20	Unid	<b>PNEU 14.9-28 10 LONAS</b>	Com etiqueta do INMETRO (Com desempenho da Resistência ao rolamento não inferior a "C" e com Aderência em piso molhado não inferior a "C"), com selo de segurança do INMETRO e selo CONCEPT, com fabricação não superior a 12 meses.	100	4.696,67



# Município de Ocaucu

Avenida Celeste Casagrande, n.º 204 - Fones: (14) 3475-1204-Fax:3475-1516  
CEP 17.540-000 - O C A U Ç U / S P - CNPJ: 44.482.248/0001-01

"Ocaucu Cidade Amiga"

— ' ' ' ' —

21	Unid	<b>PNEU 235/75R15</b>	Com etiqueta do INMETRO (Com desempenho da Resistência ao rolamento não inferior a "C" e com Aderência em piso molhado não inferior a "C"), com selo de segurança do INMETRO e selo CONCEPT, com fabricação não superior a 12 meses.	100	893,33
22	Unid	<b>PNEU 185R14</b>	Com etiqueta do INMETRO (Com desempenho da Resistência ao rolamento não inferior a "C" e com Aderência em piso molhado não inferior a "C"), com selo de segurança do INMETRO e selo CONCEPT, com fabricação não superior a 12 meses.	100	776,67
23	Unid	<b>PNEU 175/70R14</b>	Com etiqueta do INMETRO (Com desempenho da Resistência ao rolamento não inferior a "C" e com Aderência em piso molhado não inferior a "C"), com selo de segurança do INMETRO e selo CONCEPT, com fabricação não superior a 12 meses.	100	528,33



# Município de Ocaucu

Avenida Celeste Casagrande, n.º 204 - Fones: (14) 3475-1204-Fax:3475-1516  
CEP 17.540-000 - O C A U Ç U / S P - CNPJ: 44.482.248/0001-01

"Ocaucu Cidade Amiga"

— ' ' ' ' —

24	Unid	<b>PNEU 225/75R16</b>	Com etiqueta do INMETRO (Com desempenho da Resistência ao rolamento não inferior a "C" e com Aderência em piso molhado não inferior a "C"), com selo de segurança do INMETRO e selo CONCEPT, com fabricação não superior a 12 meses.	100	1.345,00
25	Unid	<b>PNEU 205/75R16</b>	Com etiqueta do INMETRO (Com desempenho da Resistência ao rolamento não inferior a "C" e com Aderência em piso molhado não inferior a "C"), com selo de segurança do INMETRO e selo CONCEPT, com fabricação não superior a 12 meses.	100	1.166,67
26	Unid	<b>PNEU 275/80R22 .5</b>	Com etiqueta do INMETRO (Com desempenho da Resistência ao rolamento não inferior a "C" e com Aderência em piso molhado não inferior a "C"), com selo de segurança do INMETRO e selo CONCEPT, com fabricação não superior a 12 meses.	100	2.850,00



# Município de Ocauçu

Avenida Celeste Casagrande, n.º 204 - Fones: (14) 3475-1204-Fax:3475-1516  
CEP 17.540-000 - O C A U Ç U / S P - CNPJ: 44.482.248/0001-01

"Ocauçu Cidade Amiga"

— ' ' ' —

27	Unid	<b>PNEU 750-16 AGRICOLA</b>	Com etiqueta do INMETRO (Com desempenho da Resistência ao rolamento não inferior a "C" e com Aderência em piso molhado não inferior a "C"), com selo de segurança do INMETRO e selo CONCEPT, com fabricação não superior a 12 meses.	100	967,67
28	Unid	<b>PNEU 750-16 RODOVIARI O 10 LONAS LISO</b>	Com etiqueta do INMETRO (Com desempenho da Resistência ao rolamento não inferior a "C" e com Aderência em piso molhado não inferior a "C"), com selo de segurança do INMETRO e selo CONCEPT, com fabricação não superior a 12 meses.	100	946,67
29	Unid	<b>PNEU 215/75R17 .5 LISO</b>	Com etiqueta do INMETRO (Com desempenho da Resistência ao rolamento não inferior a "C" e com Aderência em piso molhado não inferior a "C"), com selo de segurança do INMETRO e selo CONCEPT, com fabricação não superior a 12 meses.	100	1.593,33



# Município de Ocauçu

Avenida Celeste Casagrande, n.º 204 - Fones: (14) 3475-1204-Fax:3475-1516  
CEP 17.540-000 - O C A U Ç U / S P - CNPJ: 44.482.248/0001-01

"Ocauçu Cidade Amiga"

— ' ' ' ' —

30	Unid	<b>PNEU 295/80R22 .5</b>	Com etiqueta do INMETRO (Com desempenho da Resistência ao rolamento não inferior a "C" e com Aderência em piso molhado não inferior a "C"), com selo de segurança do INMETRO e selo CONCEPT, com fabricação não superior a 12 meses.	100	3.040,00
31	Unid	<b>PNEU 205/60R15</b>	Com etiqueta do INMETRO (Com desempenho da Resistência ao rolamento não inferior a "C" e com Aderência em piso molhado não inferior a "C"), com selo de segurança do INMETRO e selo CONCEPT, com fabricação não superior a 12 meses.	100	628,33

## 2.1. COTA EXCLUSIVA

ITEM	UNID.	PNEU	DESCRIPTIVO	QTD. ESTIMADA	PREÇO MÉDIO
32	Unid	<b>PROTETOR ARO 20</b>	Protetor Aro 20	100	113,33
33	Unid	<b>PROTETOR ARO 16</b>	Protetor Aro 16	100	103,33





# Município de Ocaucu

Avenida Celeste Casagrande, n.º 204 - Fones: (14) 3475-1204-Fax:3475-1516  
CEP 17.540-000 - O C A U Ç U / S P - CNPJ: 44.482.248/0001-01

" Ocaucu Cidade Amiga "

— ' ' ' —

34	Unid	<b>CAMARA DE AR 1000X20</b>	Câmara de Ar 1000x20, com etiqueta do INMETRO (com desempenho da resistência ao rolamento não inferior a "C" e com aderência em piso molhado não inferior a "C", com selo de segurança do INMETRO e selo C ONCEPT, com fabricação não superior a 12 meses	100	236,67
35	Unid	<b>CAMARA DE AR DE MOTO 90/90- 18</b>	Câmara de ar 90/90-18 (moto) com etiqueta do INMETRO (com desempenho da resistência ao rolamento não inferior a "C" e com aderência em piso molhado não inferior a "C", com selo de segurança do INMETRO e selo C ONCEPT, com fabricação não superior a 12 meses	100	60,00
36	Unid.	<b>PNEUS TRAS. MOTO 90/90-18</b>	Pneu traseiro de moto 90/90-18 com etiqueta do INMETRO (com desempenho da	100	265,00



# Município de Ocaucu

Avenida Celeste Casagrande, n.º 204 - Fones: (14) 3475-1204-Fax:3475-1516  
CEP 17.540-000 - O C A U Ç U / S P - CNPJ: 44.482.248/0001-01

*"Ocaucu Cidade Amiga"*

— ' ' ' ' —

37	Unid	<b>PNEUS DIANTEIRO 2.75-18</b>	resistência ao rolamento não inferior a "C" e com aderência em piso molhado não inferior a "C", com selo de segurança do INMETRO e selo CONCEPT, com fabricação não superior a 12 meses  Pneu Dianteiro de moto 90/90-18 com etiqueta do INMETRO (com desempenho da resistência ao rolamento não inferior a "C" e com aderência em piso molhado não inferior a "C", com selo de segurança do INMETRO e selo CONCEPT, com fabricação não superior a 12 meses	100	240,00
38	Unid.	<b>PNEUS 185/65R15</b>	Pneu 185/65R15 com etiqueta do INMETRO (com desempenho da resistência ao rolamento não inferior a "C" e com aderência em piso molhado não inferior a "C",	100	610,00



# Município de Ocaucu

Avenida Celeste Casagrande, n.º 204 - Fones: (14) 3475-1204-Fax:3475-1516  
CEP 17.540-000 - O C A U Ç U / S P - CNPJ: 44.482.248/0001-01

*"Ocaucu Cidade Amiga"*

— ' ' ' —

			com selo de segurança do INMETRO e selo CONCEPT, com fabricação não superior a 12 meses		
39	Unid.	<b>PNEU 195/55R15</b>	Pneu 195/55R15 com etiqueta do INMETRO (com desempenho da resistência ao rolamento não inferior a "C" e com aderência em piso molhado não inferior a "C", com selo de segurança do INMETRO e selo CONCEPT, com fabricação não superior a 12 meses	100	520,00

### 3. ETIQUETA DO INMETRO

Todos os pneus deverão ser entregues com a seguinte etiqueta do INMETRO:



# Município de Ocaçu

Avenida Celeste Casagrande, n.º 204 - Fones: (14) 3475-1204-Fax:3475-1516  
CEP 17.540-000 - O C A U Ç U / S P - CNPJ: 44.482.248/0001-01

"Ocaçu Cidade Amiga"

— / / / —

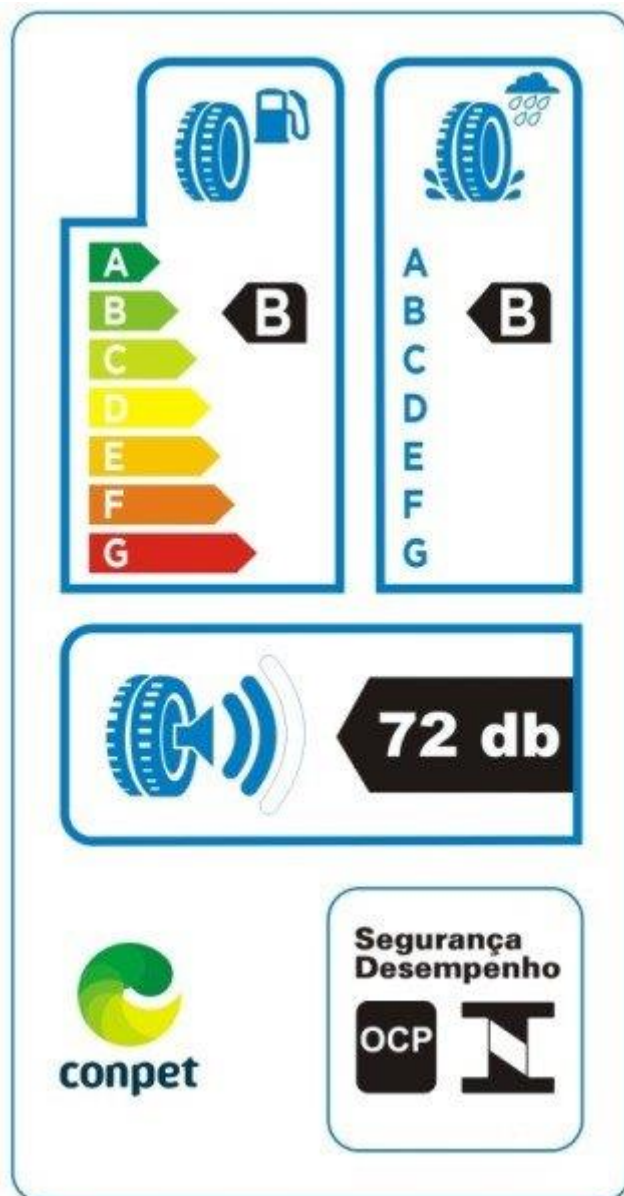

*Imagem Ilustrativa*

E deverão obedecer a seguinte classificação, que será o parâmetro mínimo aceitável na entrega dos pneus.



# Município de Ocauçu

Avenida Celeste Casagrande, n.º 204 - Fones: (14) 3475-1204-Fax:3475-1516  
CEP 17.540-000 - O C A U Ç U / S P - CNPJ: 44.482.248/0001-01

"Ocauçu Cidade Amiga"

— / / / —

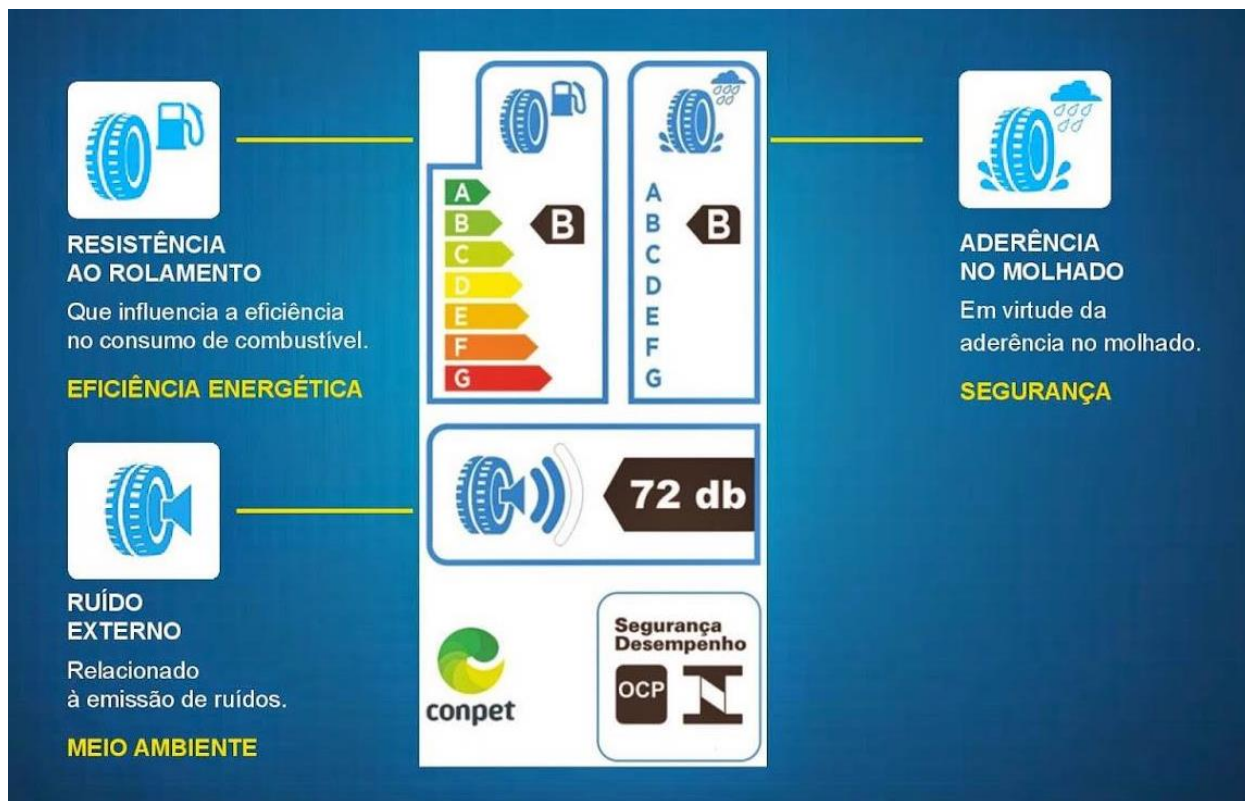

**Resistência ao rolamento:** são sete níveis, sendo que a nota A indica os modelos que economizam mais combustível. Os produtos entregues deverão ter classificação mínima no nível "C" nesta categoria, para que os mesmos possam ser aceitos pelo Município.

**Aderência em piso molhado:** também em sete níveis, com a nota A oferecendo a melhor aderência na água. Os produtos entregues deverão ter classificação mínima no nível "C" nesta categoria, para que os mesmos possam ser aceitos pelo Município.

**Nível de ruído externo:** é expresso em decibéis, com divisão em três níveis. São eles: uma onda (até 69 dB), duas ondas (70 a 72 dB) e três ondas (acima de 72 dB). Nesta categoria será aceito qualquer onda.

Os produtos entregues deverão ainda conter os seguintes selos:



# Município de Ocaucu

Avenida Celeste Casagrande, n.º 204 - Fones: (14) 3475-1204-Fax:3475-1516  
CEP 17.540-000 - O C A U Ç U / S P - CNPJ: 44.482.248/0001-01

*"Ocaucu Cidade Amiga"*

— ' ' ' —



**Selo Conpet:** mostra que o pneu atende a todas as normas do Programa Nacional da Racionalização do Uso dos Derivados do Petróleo e do Gás Natural.



**Selo INMETRO:** Selo de Segurança e Desempenho.

A falsificação destes selos e etiquetas incorrem em crimes, passíveis de processos criminais e administrativos.

#### **4. PRAZO DE ENTREGA**

Prazo de entrega não poderá ser superior a **03 (três) dias corridos** contados do recebimento pela empresa adjudicatária da **Autorização de Compra**.



# Município de Ocauçu

Avenida Celeste Casagrande, n.º 204 - Fones: (14) 3475-1204-Fax:3475-1516  
CEP 17.540-000 - O C A U Ç U / S P - CNPJ: 44.482.248/0001-01

"Ocauçu Cidade Amiga"

— ' ' ' —

## ANEXO III - PROPOSTA COMERCIAL PREGÃO PRESENCIAL N° 08/2023

A simples apresentação desta Proposta é considerada como indicação bastante de que inexistem fatos que impeçam a participação do licitante neste certame

DADOS DO LICITANTE		
DENOMINAÇÃO:		
ENDEREÇO:		
CEP:	FONE:	FAX:
E-MAIL:	CNPJ:	

OBJETO: "ATA DE REGISTRO DE PREÇOS OBJETIVANDO A AQUISIÇÃO PARCELADA DE PNEUS PARA TODA A FROTA MUNICIPAL, conforme Anexo II, PARA O PERÍODO DE 12 MESES"

Item	Descrição	MARCA	Quant	Preço Unit.	Preço Total
01	NOME DO ITEM				
02	NOME DO ITEM				
	Valor por extenso				

**PRAZO DE VALIDADE DA PROPOSTA:** \_\_\_\_ dias (mínimo de 60 (sessenta) dias contados da data de abertura dos envelopes).

**OBSERVAÇÕES:** A existência de preços registrados não obriga o Município de Ocauçu a firmar as contratações que deles poderiam advir, ficando-lhe facultada a utilização de outros meios, respeitada a legislação relativa às licitações, sendo assegurada ao beneficiário do registro a preferência de contratação em igualdade de condições.

**DECLARO**, sob as penas da lei, que os produtos ofertados atendem todas as especificações exigidas no **Anexo II** do edital.

**DECLARO** que os preços indicados contemplam todos os custos diretos e indiretos incorridos na data da apresentação desta proposta incluindo, entre outros: tributos, encargos sociais, material, despesas administrativas, seguro, frete e lucro.

Local e data.

\_\_\_\_\_  
Assinatura do representante legal



# Município de Ocaçu

Avenida Celeste Casagrande, n.º 204 - Fones: (14) 3475-1204-Fax:3475-1516  
CEP 17.540-000 - O C A U Ç U / S P - CNPJ: 44.482.248/0001-01

*"Ocaçu Cidade Amiga"*

— ' ' ' —

## ANEXO IV DECLARAÇÃO DE HABILITAÇÃO

Eu \_\_\_\_\_ (nome completo), RG n.º \_\_\_\_\_,  
representante legal da \_\_\_\_\_  
(denominação da pessoa jurídica), CNPJ n.º \_\_\_\_\_, **DECLARO**,  
sob as penas da lei, que a empresa cumpre plenamente as exigências  
e os requisitos de habilitação previstos no instrumento  
convocatório do **Pregão Presencial n.º 08/2023**, realizado pelo  
Município de Ocaçu, inexistindo qualquer fato impeditivo de sua  
participação neste certame.

Local e data.

\_\_\_\_\_  
Assinatura do representante legal

Nome do representante: \_\_\_\_\_

RG do representante: \_\_\_\_\_





# Município de Ocaçu

Avenida Celeste Casagrande, n.º 204 - Fones: (14) 3475-1204-Fax:3475-1516  
CEP 17.540-000 - O C A U Ç U / S P - CNPJ: 44.482.248/0001-01

"Ocaçu Cidade Amiga"

— ' ' ' —

## ANEXO V

**DECLARAÇÃO DE MICROEMPRESA (ME), EMPRESA DE PEQUENO PORTE (EPP), AGRICULTOR FAMILIAR, PRODUTOR RURAL PESSOA FÍSICA, MICROEMPREENDEDOR INDIVIDUAL (MEI) OU E SOCIEDADES COOPERATIVAS DE CONSUMO**

**DECLARO**, sob as penas da lei, sem prejuízo das sanções e multas previstas no ato convocatório, que a empresa \_\_\_\_\_ (denominação da pessoa jurídica), CNPJ n.º \_\_\_\_\_ é

- (    )    **MICROEMPRESA - ME,**
- (    )    **EMPRESA DE PEQUENO PORTE - EPP,**
- (    )    **AGRICULTOR FAMILIAR,**
- (    )    **PRODUTOR RURAL PESSOA FÍSICA,**
- (    )    **MICROEMPREENDEDOR INDIVIDUAL - MEI,**
- (    )    **SPCIEDADE COOPERATIVA DE CONSUMO.**

nos termos do enquadramento previsto nos incisos I e II e §§ 1º e 2º, bem como não possui qualquer dos impedimentos previstos nos §§ 4º e seguintes todos do artigo 3º da **Lei Complementar n.º 123, de 14 de dezembro de 2006**, cujos termos declaro conhecer na íntegra, **estando apta**, portanto, a exercer o direito de preferência como critério de desempate e comprovar a regularidade fiscal nos termos previstos nos artigos 42 a 45 da referida Lei Complementar, no procedimento licitatório do **Pregão Presencial n.º 08/2023**, realizado pelo do Município de Ocaçu.

Local e data.

\_\_\_\_\_  
Assinatura do representante legal

Nome do representante: \_\_\_\_\_

RG do representante: \_\_\_\_\_



# Município de Ocauçu

Avenida Celeste Casagrande, n.º 204 - Fones: (14) 3475-1204-Fax:3475-1516  
CEP 17.540-000 - O C A U Ç U / S P - CNPJ: 44.482.248/0001-01

*"Ocauçu Cidade Amiga"*

— ' ' ' —

## ANEXO VI

### DECLARAÇÃO DE SITUAÇÃO REGULAR PERANTE O MINISTÉRIO DO TRABALHO

Eu \_\_\_\_\_ (nome completo), representante legal da empresa \_\_\_\_\_ (denominação da pessoa jurídica), interessada em participar do **Pregão Presencial nº 08/2023**, do Município de Ocauçu, declaro, sob as penas da lei, que, nos termos do inciso V do artigo 27 da Lei nº 8.666, de 21 de junho de 1993 e alterações posteriores, a \_\_\_\_\_ (denominação da pessoa jurídica) encontra-se em situação regular perante o Ministério do Trabalho, no que se refere à observância do disposto no inciso XXXIII do artigo 7º da Constituição Federal.

Local e data.

\_\_\_\_\_  
Assinatura do representante legal

Nome do representante: \_\_\_\_\_

RG do representante: \_\_\_\_\_



# Município de Ocaucu

Avenida Celeste Casagrande, n.º 204 - Fones: (14) 3475-1204-Fax:3475-1516  
CEP 17.540-000 - O C A U Ç U / S P - CNPJ: 44.482.248/0001-01

*"Ocaucu Cidade Amiga"*

— ' ' ' —

## ANEXO VII

### DECLARAÇÃO DE INEXISTÊNCIA DE FATOS IMPEDITIVOS

Eu \_\_\_\_\_ (nome completo), representante legal da empresa \_\_\_\_\_ (denominação da pessoa jurídica), interessada em participar do **Pregão Presencial n° 08/2023**, do Município de Ocaucu, declaro, sob as penas da lei, que inexistente qualquer fato impeditivo á sua participação na licitação citada, que não foi declarada suspensa nem inidônea para contratar com o poder público de qualquer esfera e que se compromete a comunicar a ocorrência de qualquer fato superveniente.

Local e data.

\_\_\_\_\_  
Assinatura do representante legal

Nome do representante: \_\_\_\_\_

RG do representante: \_\_\_\_\_

inexistente qualquer fato impeditivo á sua participação na licitação citada, que não foi declarada suspensa nem inidônea para contratar com o poder público de qualquer esfera e que se compromete a comunicar a ocorrência de qualquer fato superveniente.