



Município de Ocauçu

Avenida Celeste Casagrande, n.º 204 - Fones: (0**14) 3475-1204 - Fax: 3475-1516

CEP 17.540-000 - OCAUÇU / SP - CNPJ: 44.482.248/0001-01

"Ocauçu Cidade Amiga"

— ' ' ' —

EDITAL N.º 069/2023

PREGÃO PRESENCIAL N.º 028/2023

PROCESSO LICITATÓRIO N.º 069/2023

PROCESSO ADMINISTRATIVO N.º 3040/2023

TIPO DE LICITAÇÃO: MENOR PREÇO POR ITEM

TIPO DE LICITAÇÃO: **MENOR PREÇO POR ITEM.**

DATA DA SEÇÃO PÚBLICA: **05-09-2023 às 09:00 horas.**

OBJETO: "ATA DE REGISTRO DE PREÇOS OBJETIVANDO A AQUISIÇÃO PARCELADA DE MOBILIA ESCOLAR N° PROCESSO 23.400.000.641/2022-71 E TERMO DE COMPROMISSO N° 2022240757-6, UTENSILIO DE COZINHA N° PROCESSO 23.400.000.643/2022-60 E TERMO DE COMPROMISSO N° 202240761-5 E KIT DE MATERIAL ESPORTIVO N° PROCESSO 23.400.000.642/2022-15 TERMO DE COMPROMISSO N° 202240760-8 (ADQUIRIDOS P/ POR MEIO DO PAR -PLANO DE AÇÕES ARTICULADAS DO MEC PARA A PROINFANCIA EMEI Prof.ª ELOYDE RODRIGUES CALDEIRA ATRAVÉS DE PLANEJAMENTO DO MUNICIPIO EM CONJUNTO C/ MINISTERIO DA EDUCAÇÃO) E OUTROS PELO PERIODO DE 12 MESES ", conforme descrição detalhada no anexo II".

LOCAL DA REALIZAÇÃO DA SESSÃO; ESCLARECIMENTOS: **Seção de Licitações**, localizada na PREFEITURA DE OCAUÇU, com endereço na Avenida Celeste Casagrande, n.º 204, Centro, Estado de São Paulo, E-MAIL: licitacao@ocaucu.sp.gov.br, telefone: (14) 3475-1516 - 3475-1204.

O SENHOR JOÃO BENEDITO COSTA E SILVA, PREFEITO DE OCAUÇU, ESTADO DE SÃO PAULO, torna público que se acha aberta neste Município de Ocauçu/SP, licitação na modalidade PREGÃO (PRESENCIAL), do tipo **MENOR PREÇO POR ITEM**, objetivando o Registro de Preços do(s) material(is) relacionado(s) no Anexo II.



Município de Ocaucu

Avenida Celeste Casagrande, n.º 204 - Fones: (0**14) 3475-1204 - Fax: 3475-1516

CEP 17.540-000 - O C A U Ç U / S P - CNPJ: 44.482.248/0001-01

"Ocaucu Cidade Amiga"

—'—'—'

Licitação com Reserva de Cota para Microempresas, Empresas de Pequeno Porte, agricultor familiar, produtor rural pessoa física, microempreendedor individual MEI e sociedades cooperativas de consumo, estabelecida pelas Leis Complementares n.ºs. 123/2006 e 147/2014. Certame que será regido pela Lei Federal n.º 10.520, de 17 de julho de 2002, aplicando-se, subsidiariamente, no que couberem, as disposições da Lei Federal n.º 8.666, de 21 de junho de 1993, da Lei Estadual n.º 6.544, de 22 de novembro de 1989, e suas alterações.

O presente Edital terá:

ITEM identificado como "COTA PRINCIPAL", interessados que satisfaçam todas as exigências, especificações e normas contidas neste Edital e seus Anexos.

ITEM identificado como "ITENS EXCLUSIVOS" somente poderão participar (EXCLUSIVAMENTE) as empresas enquadradas como Microempresas ME, Empresas de Pequeno Porte EPP, agricultor familiar, produtor rural pessoa física, microempreendedor individual MEI e sociedades cooperativas de consumo que atenderem as exigências deste edital e estejam em conformidade com os termos do art. 3º, incisos I e II, da Lei Complementar n.º 123/2006, e demais condições estabelecidas na Lei Complementar 147/14.

Integram este Edital os Anexos de I a VII.

ANEXO I - Recibo de Retirada de Edital;

ANEXO I-A - Passo a passo para cotação

ANEXO II - Memorial Descritivo;

ANEXO III - Proposta Comercial;

ANEXO IV - Declaração de Habilitação;

ANEXO V - Declaração de Enquadramento de ME e/ou EPP;

ANEXO VI - Declaração de Situação Regular perante Ministério do Trabalho;

ANEXO VII - Declaração de inexistência de fatos impeditivos;

ANEXO VIII - Modelo de Declaração de Dados da Empresa;

ANEXO IX - Declaração de conhecimento das informações e que aceita todas as condições do Edital, para cumprimento das obrigações do objeto da licitação;

ANEXO X - Indicação do responsável ou responsáveis que assinarão a Ata de Registro de Preços e Termo de Ciência e Notificação, com a



Município de Ocaucu

Avenida Celeste Casagrande, n.º 204 - Fones: (0**14) 3475-1204 - Fax: 3475-1516

CEP 17.540-000 - O C A U Ç U / S P - CNPJ: 44.482.248/0001-01

"Ocaucu Cidade Amiga"

—'—'—

qualificação completa e cargo que ocupa ou ocupam na empresa, n.º do CPF e, se procurador o instrumento de mandato.

As propostas deverão obedecer às especificações e exigências constantes deste instrumento convocatório, bem como do **Anexo II**.

A quantidade indicada no **Anexo II** representa estimativa de consumo anual sem que haja obrigação de aquisição total.

1 - PARTICIPAÇÃO

1.1 - Poderão participar desta licitação as empresas do ramo de atividade pertinente ao objeto licitado e que atendam aos requisitos de habilitação previstos neste Edital.

1.1.1 - Em obediência ao determinado pela Lei Complementar n.º 147/2014, para a **COTA EXCLUSIVA**, somente poderão participar desta licitação Microempresas ME, Empresas de Pequeno Porte EPP, agricultor familiar, produtor rural pessoa física, microempreendedor individual MEI e sociedades cooperativas de consumo.

1.1.2 - Para a **COTA PRINCIPAL**, poderão participar todas as empresas, independentemente de ser ME ou EPP.

1.2 - Não será permitida a participação de empresas:

1.2.1 - Estrangeiras que não funcionem no País;

1.2.2 - Reunidas sob a forma de consórcio, qualquer que seja sua forma de constituição;

1.2.3 - Suspensas temporariamente para licitar e impedidas de contratar com esta Administração nos termos do inciso III do artigo 87 da Lei 8.666/93 e suas alterações posteriores;

1.2.4 - Impedidas de licitar e contratar nos termos do art. 7º da Lei 10.520/02;

1.2.5 - Impedidas de licitar e contratar nos termos do art. 10º da Lei 9.605/98;

1.2.6 - Declaradas inidôneas pelo Poder Público e não reabilitadas.

1.3 - A entrega dos mobiliários deverá ocorrer, **em até 10 (dez) dias corridos** contados do recebimento pela empresa adjudicatária da **Autorização de Compra**.

1.4 - Para facilitar e agilizar os processos licitatórios pedimos a gentileza, se possível, que as empresas participantes tragam as propostas além da forma impressa conforme pede o edital, também salvas em Pen Drive ou mídia DVD, seguindo o passo a passo do Anexo I-A.



Município de Ocaucu

Avenida Celeste Casagrande, n.º 204 - Fones: (0**14) 3475-1204 - Fax: 3475-1516

CEP 17.540-000 - O C A U Ç U / S P - CNPJ: 44.482.248/0001-01

"Ocaucu Cidade Amiga"

—'—'—

2 - CREDENCIAMENTO

2.1 - Por ocasião da fase de credenciamento dos licitantes, deverá ser apresentado o que se segue:

2.1.1 - Quanto aos representantes:

a) Tratando-se de **Representante Legal** (sócio, proprietário, dirigente ou assemelhado), instrumento constitutivo da empresa registrado na Junta Comercial, ou tratando-se de sociedade simples, o ato constitutivo registrado no Cartório de Registro Civil de Pessoas Jurídicas, no qual estejam expressos seus poderes para exercer direitos e assumir obrigações em decorrência de tal investidura;

b) Tratando-se de **Procurador**, instrumento público de procuração ou **instrumento particular com firma reconhecida do representante legal que o assina**, do qual constem poderes para formular ofertas e lances, negociar preço, interpor recursos e desistir de sua interposição, bem como praticar todos os demais atos pertinentes ao certame. No caso de instrumento particular, o procurador deverá apresentar instrumento constitutivo da empresa na forma estipulada no subitem "a";

c) O representante (legal ou procurador) da empresa interessada deverá identificar-se exibindo documento oficial que contenha foto;

d) O licitante que não contar com **representante** presente na sessão ou, ainda que presente, não puder praticar atos em seu nome por conta da apresentação de documentação defeituosa, ficará impedido de participar da fase de lances verbais, de negociar preços, de declarar a intenção de interpor ou de renunciar ao direito de interpor recurso, ficando mantido, portanto, o preço apresentado na proposta escrita, que há de ser considerada para efeito de ordenação das propostas e apuração do menor preço por item;

e) Encerrada a fase de credenciamento pelo Pregoeiro, não serão admitidos credenciamentos de eventuais licitantes retardatários;

f) Será admitido apenas **01 (um) representante** para cada licitante credenciado, sendo que cada um deles poderá representar apenas um licitante credenciado.

2.1.2 - Quanto ao pleno atendimento aos requisitos de habilitação: **Declaração de pleno atendimento aos requisitos de habilitação** e inexistência de qualquer fato impeditivo à participação, que deverá ser feita de acordo com o modelo estabelecido no **Anexo IV** deste Edital, e apresentada **FORA** dos Envelopes n.º 01 (Proposta) e n.º 02 (Habilitação).

2.1.3 - Quanto às Microempresas ME, Empresas de Pequeno Porte EPP, agricultor familiar, produtor rural pessoa física, microempreendedor individual MEI e sociedades cooperativas de consumo:



Município de Ocaucu

Avenida Celeste Casagrande, n.º 204 - Fones: (0**14) 3475-1204 - Fax: 3475-1516

CEP 17.540-000 - OCAUCU/SP - CNPJ: 44.482.248/0001-01

"Ocaucu Cidade Amiga"

—'—'—

Declaração de Microempresas ME, Empresas de Pequeno Porte EPP, agricultor familiar, produtor rural pessoa física, microempreendedor individual MEI e sociedades cooperativas de consumo visando ao exercício dos direitos previstos nos artigos 42 a 45 da Lei Complementar n.º 123/06, que deverá ser feita de acordo com o modelo estabelecido no **Anexo V** deste Edital, e apresentada **FORA** dos Envelopes n.º 01 (Proposta) e n.º 02 (Habilitação).

Caso a Microempresas ME, Empresas de Pequeno Porte EPP, agricultor familiar, produtor rural pessoa física, microempreendedor individual MEI e sociedades cooperativas de consumo não apresente o documento especificado no **Anexo V** deste Edital, interpretar-se-á como renúncia tácita aos benefícios da Lei Complementar n.º 123/2006 e 147/2014.

3 - FORMA DE APRESENTAÇÃO DA PROPOSTA E DOS DOCUMENTOS DE HABILITAÇÃO

A Proposta e os Documentos de Habilitação deverão ser apresentados separadamente, em dois envelopes fechados e indevassáveis, contendo em sua parte externa os seguintes dizeres:

DENOMINAÇÃO:

ENVELOPE N.º 01 - PROPOSTA

PREGÃO PRESENCIAL N.º 028/2023

PROC. LICITATÓRIO N.º 069/2023

DENOMINAÇÃO:

ENVELOPE N.º 02 - HABILITAÇÃO

PREGÃO PRESENCIAL N.º 028/2023

PROC. LICITATÓRIO N.º 069/2023

4 - PROPOSTA

4.1 - Apresentar dentro Envelope n.º. 01 - PROPOSTA DE PREÇOS:

DECLARAÇÃO, preferencialmente em papel timbrado, carimbado e assinado pelo representante legal, indicando os dados da empresa: CNPJ, Inscrição Estadual, Inscrição Municipal, endereço/CEP, telefone/fax, e-mail, conta bancária (em nome da empresa - Pessoa Jurídica), número e objeto do Pregão, prazo de validade da proposta de 60 (sessenta) dias e data, conforme modelo do **ANEXO VIII**.

4.2 - O Anexo III poderá ser utilizado para a apresentação da Proposta, datilografado, impresso ou preenchido a mão de forma legível, em língua portuguesa, salvo quanto às expressões técnicas de uso corrente, sem rasuras, emendas, borrões ou entrelinhas, sem ofertas alternativas, datado e assinado pelo representante legal do licitante ou pelo procurador.

4.3 - Não serão admitidas, posteriormente, alegações de enganos, erros ou distrações na apresentação das propostas comerciais, como justificativas de quaisquer acréscimos ou solicitações de reembolsos e indenizações de qualquer natureza.

4.4 - Deverão estar consignados na proposta:



Município de Ocaucu

Avenida Celeste Casagrande, n.º 204 - Fones: (0**14) 3475-1204 - Fax: 3475-1516

CEP 17.540-000 - OCAUCU / SP - CNPJ: 44.482.248/0001-01

"Ocaucu Cidade Amiga"

—'—'—

4.4.1 - A denominação, endereço/CEP, telefone/fax, e-mail e CNPJ do licitante;

4.4.2 - Valor unitário do item em algarismos e o total por extenso, expressos em moeda corrente nacional, apurados à data de sua apresentação, sem inclusão de qualquer encargo financeiro ou previsão inflacionária, incluindo, além do lucro, todas as despesas resultantes de impostos, taxas, tributos, frete e demais encargos, assim como todas as despesas diretas ou indiretas relacionadas com o integral fornecimento do objeto da presente licitação;

a) O preço ofertado é fixo e deverá ser apresentado com precisão de duas casas decimais;

b) Para os licitantes que fizerem lances será considerado o último valor ofertado.

4.4.3 - **Marca dos produtos cotados;**

4.4.4 - Prazo de entrega não poderá ser superior a **10 (DEZ) dias corridos** contados do recebimento pela empresa adjudicatária da **Autorização de Compra;**

4.4.5 - Prazo de validade da proposta de, no mínimo, **60 (sessenta) dias** corridos, contados a partir da data de abertura dos envelopes, podendo ser prorrogado por acordo das partes;

4.4.6 - Declaração impressa na proposta de que os produtos ofertados atendem todas as especificações exigidas no **Anexo II;**

4.4.7 - Declaração impressa na proposta de que os preços apresentados contemplam todos os custos diretos e indiretos referentes ao objeto licitado.

5 - DOCUMENTAÇÃO DE HABILITAÇÃO

Para a habilitação **todos os licitantes**, deverão apresentar a seguinte documentação:

5.1 - HABILITAÇÃO JURÍDICA, conforme o caso:

a) Em se tratando de **sociedades empresárias ou simples, o ato constitutivo, estatuto ou contrato social em vigor, devidamente registrado, conforme o caso, na Junta Comercial ou no Cartório de Registro Civil de Pessoas Jurídicas**, nos termos da lei e, no caso de sociedades por ações, acompanhado de documentos de eleição de seus administradores;

a.1) Os documentos descritos no item anterior deverão estar acompanhados de todas as alterações ou da consolidação respectiva, conforme legislação em vigor;

b) Decreto de autorização e Ato de Registro ou Autorização para Funcionamento expedido pelo órgão competente, tratando-se de empresa ou sociedade estrangeira em funcionamento no país, quando a atividade assim o exigir;



Município de Ocaucu

Avenida Celeste Casagrande, n.º 204 - Fones: (0**14) 3475-1204 - Fax: 3475-1516

CEP 17.540-000 - OCAUCU/SP - CNPJ: 44.482.248/0001-01

"Ocaucu Cidade Amiga"

—'—'—

c) Os documentos relacionados no subitem "a" **não** precisarão constar do **Envelope n.º 02 - Habilitação** se tiverem sido apresentados para o credenciamento neste Pregão.

5.2 - REGULARIDADE FISCAL E TRABALHISTA

a) Prova de inscrição no Cadastro Nacional de Pessoas Jurídicas do Ministério da Fazenda (CNPJ);

b) Prova de inscrição no Cadastro de Contribuintes Estadual ou Municipal, relativo à sede do licitante, pertinente ao seu ramo de atividade e compatível com o objeto do certame;

c) Prova de regularidade para com as Fazendas Federal, Estadual e Municipal, do domicílio ou sede do licitante, ou outra equivalente na forma da lei, mediante a apresentação das seguintes certidões:

c.1) **Certidão Conjunta Negativa de Débitos ou Certidão Conjunta Positiva com Efeitos de Negativa, relativos a Tributos Federais e à Dívida Ativa da União**, expedida pela Secretaria da Receita Federal;

c.2) **Certidão de Regularidade de ICMS** - Imposto sobre Circulação de Mercadorias e Serviços, expedida pela Secretaria da Fazenda ou Certidão Negativa de Débitos Tributários expedida pela Procuradoria Geral do Estado de São Paulo, nos termos da Resolução Conjunta SF/PGE 03, de 13/08/2010 ou declaração de isenção ou de não incidência assinada pelo representante legal do licitante, sob as penas da lei;

c.3) **Certidão Negativa ou Positiva com Efeitos de Negativa de Tributos Mobiliários**, expedida pela Secretaria Municipal de Finanças da sede da licitante;

d) Prova de regularidade perante o Fundo de Garantia por Tempo de Serviço -FGTS, por meio da apresentação do CRF - Certificado de Regularidade do FGTS;

e) Prova de inexistência de débitos inadimplidos perante a Justiça do Trabalho, mediante a apresentação da **Certidão Negativa de Débitos Trabalhistas (CNDT) ou Certidão Positiva de Débitos Trabalhistas**, nos termos do Título VII-A da Consolidação das Leis do Trabalho, aprovada pelo Decreto-Lei no 5.452, de 1º de maio de 1943;

f) A comprovação de regularidade fiscal das Microempresas ME, Empresas de Pequeno Porte EPP, agricultor familiar, produtor rural pessoa física, microempreendedor individual MEI e sociedades cooperativas de consumo somente será exigida para efeito de **assinatura do contrato**;

f.1) As Microempresas ME, Empresas de Pequeno Porte EPP, agricultor familiar, produtor rural pessoa física, microempreendedor individual MEI e sociedades cooperativas de consumo, por ocasião da participação neste certame, **deverão apresentar toda a documentação**



Município de Ocaucu

Avenida Celeste Casagrande, n.º 204 - Fones: (0**14) 3475-1204 - Fax: 3475-1516

CEP 17.540-000 - OCAUCU/SP - CNPJ: 44.482.248/0001-01

"Ocaucu Cidade Amiga"

—'—'—

exigida para fins de comprovação de regularidade fiscal, mesmo que esta apresente alguma restrição;

f.2) Havendo alguma restrição na comprovação da regularidade fiscal, será assegurado o prazo de **cinco dias úteis**, a contar da **publicação da homologação do certame**, prorrogáveis por igual período, a critério deste Município de Ocaucu, para a regularização da documentação, pagamento ou parcelamento do débito, e emissão de eventuais certidões negativas ou positivas com efeito de certidão negativa;

f.3) A não regularização da documentação, no prazo previsto no subitem g.2, implicará na **decadência do direito à contratação**, sem prejuízo das sanções previstas neste edital, procedendo-se à convocação dos licitantes para, em sessão pública, retomar os atos referentes ao procedimento licitatório, nos termos do art. 4º, inciso XXIII, da Lei 10.520/02.

5.3 - QUALIFICAÇÃO ECONÔMICO-FINANCEIRA

a) Certidão negativa de falência ou recuperação judicial expedida pelo distribuidor da sede da pessoa jurídica.

a.1) Para empresas que estejam em processo de recuperação judicial, estas deverão apresentar, o Plano de Recuperação já homologado pelo juízo competente e em pleno vigor, sem prejuízo do atendimento a todos os requisitos de habilitação econômico-financeira estabelecidos no edital, conforme Súmula nº 50 do TCSP.

5.4 - DOCUMENTAÇÃO COMPLEMENTAR

a) Declaração do licitante, elaborada em papel timbrado e subscrita por seu representante legal, de que se **encontra em situação regular perante o Ministério do Trabalho**, conforme modelo anexo ao Decreto Estadual nº 42.911, de 06.03.98 (**Anexo VI**).

b) Declaração de que inexistente qualquer fato impeditivo à sua participação na licitação, que não foi declarada inidônea e não está impedida de contratar com o Poder Público, ou suspensão de contratar com a Administração (**Anexo VII**).

c) Declaração de conhecimento das informações e que aceita todas as condições do Edital, para cumprimento das obrigações do objeto da licitação (**ANEXO IX**).

d) Indicação do responsável ou responsáveis que assinarão a Ata de Registro de Preços e Termo de Ciência e Notificação, com a qualificação completa e cargo que ocupa ou ocupam na empresa, nº do CPF e, se procurador o instrumento de mandato (**ANEXO X**).

5.5 - DISPOSIÇÕES GERAIS SOBRE A DOCUMENTAÇÃO DE HABILITAÇÃO



Município de Ocaucu

Avenida Celeste Casagrande, n.º 204 - Fones: (0**14) 3475-1204 - Fax: 3475-1516

CEP 17.540-000 - OCAUCU / SP - CNPJ: 44.482.248/0001-01

"Ocaucu Cidade Amiga"

—'—'—

5.5.1 - Os documentos poderão ser apresentados no original, por qualquer processo de cópia, autenticada por cartório competente, ou mesmo cópia simples, desde que acompanhada do original para que seja autenticado pelo Pregoeiro ou por um dos membros da Equipe de Apoio no ato de sua apresentação;

5.5.2 - Não serão aceitos **protocolos de entrega** ou **solicitação de documentos** em substituição aos documentos ora exigidos, inclusive no que se refere às certidões;

5.5.3 - Na hipótese de não constar prazo de validade das certidões apresentadas, este Município de Ocaucu aceitará como válidas as expedidas até **90** (noventa) **dias** imediatamente anteriores à data de apresentação das propostas;

5.5.4 - Se o licitante for a **matriz**, todos os documentos deverão estar em nome da matriz, e se for a **filial**, todos os documentos deverão estar em nome da filial, exceto aqueles documentos que, pela própria natureza, comprovadamente, forem emitidos somente em nome da matriz;

a) Caso o licitante pretenda que um de seus estabelecimentos, que não o participante desta licitação, execute o futuro contrato, deverá apresentar toda documentação de ambos os estabelecimentos, disposta nos itens 5.1 a 5.5;

5.5.5 - Se algum documento apresentar falha não sanável na sessão acarretará a **inabilitação** do licitante;

5.5.6 - O Pregoeiro ou a Equipe de Apoio diligenciará efetuando consulta direta na internet nos **sites** dos órgãos expedidores para verificar a veracidade dos documentos obtidos por este meio eletrônico.

6 - PROCEDIMENTO E JULGAMENTO DAS PROPOSTAS

6.1 - No horário e local indicados neste Edital será aberta a sessão pública, iniciando-se pela fase de credenciamento dos licitantes interessados em participar deste certame, ocasião em que serão apresentados os documentos indicados no item 2.1.

6.2 - Encerrada a fase de credenciamento, os licitantes entregarão ao Pregoeiro os **Envelopes n° 01** e **n° 02**, contendo, cada qual, separadamente, a Proposta de Preços e a Documentação de Habilitação.

6.3 - O julgamento será feito pelo critério de **menor preço por item**, observadas as especificações técnicas e parâmetros mínimos definidos neste Edital.

6.3.1 - Havendo divergência entre os valores, prevalecerá o **valor total por extenso** e as correções efetuadas serão consideradas para apuração do valor da proposta.



Município de Ocaucu

Avenida Celeste Casagrande, n.º 204 - Fones: (0**14) 3475-1204 - Fax: 3475-1516

CEP 17.540-000 - O C A U Ç U / S P - CNPJ: 44.482.248/0001-01

"Ocaucu Cidade Amiga"

—'—'—

6.4 - A análise das propostas pelo Pregoeiro visará ao atendimento das condições estabelecidas neste Edital e seus anexos, sendo **desclassificadas** as propostas:

6.4.1 - Cujo objeto não atenda às especificações, prazos e condições fixados neste Edital;

6.4.2 - Que apresentem preço ou vantagem baseados exclusivamente em propostas ofertadas pelos demais licitantes;

6.4.3 - Que contiverem cotação de objeto diverso daquele constante neste Edital.

6.5 - Na hipótese de desclassificação de todas as propostas, o Pregoeiro dará por encerrado o certame, lavrando-se ata a respeito.

6.6 - As propostas classificadas serão selecionadas para a **etapa de lances**, com observância dos seguintes critérios:

6.6.1 - Seleção da proposta de menor preço por item e das demais com preços até **10%** (dez por cento) superiores àquela;

6.6.2 - Não havendo pelo menos **três** propostas nas condições definidas no item anterior, serão selecionadas as propostas que apresentarem os menores preços, até o máximo de **três**. No caso de empate das propostas, serão admitidas todas estas, independentemente do número de licitantes;

6.6.3 - O Pregoeiro convidará individualmente os autores das propostas selecionadas a formular lances de forma verbal e sequencial, a partir do autor da proposta de maior preço e, os demais, em ordem decrescente de valor, decidindo-se por meio de **sorteio** no caso de empate de preços;

a) O licitante sorteado em primeiro lugar escolherá a posição na ordenação de lances em relação aos demais empatados, e assim sucessivamente até a definição completa da ordem de lances.

6.7 - A etapa de lances será considerada encerrada quando todos os participantes dessa etapa declinarem da formulação de lances.

6.7.1 - Os lances deverão ser formulados em valores distintos e decrescentes, inferiores à proposta de menor preço, observada a redução mínima indicada entre os lances de: - **R\$ 0,01 (um centavo de real)** sobre o objeto exposto no edital.

6.8 - Após a fase de lances serão **classificadas**, na **ordem crescente dos valores**, as propostas não selecionadas por conta da regra disposta no item 6.6.1, e aquelas selecionadas para a etapa de lances, considerando-se para estas, o último preço ofertado.

6.9 - Não poderá haver desistência dos lances ofertados, sujeitando-se o licitante desistente às penalidades legais cabíveis.

6.10 - O Pregoeiro poderá **negociar** com o autor da oferta de menor valor com vistas à redução do preço.



Município de Ocaucu

Avenida Celeste Casagrande, n.º 204 - Fones: (0**14) 3475-1204 - Fax: 3475-1516

CEP 17.540-000 - O C A U Ç U / S P - CNPJ: 44.482.248/0001-01

"Ocaucu Cidade Amiga"

— ' ' ' ' —

6.11 - Após a negociação, se houver, o Pregoeiro examinará a **aceitabilidade do menor preço por item**, decidindo motivadamente a respeito;

6.12 - Considerada aceitável a oferta de menor preço por item, no momento oportuno, a critério do Pregoeiro, será verificado o atendimento do licitante às condições habilitatórias estipuladas neste Edital;

6.12.1 - Eventuais falhas, omissões ou outras irregularidades nos documentos de habilitação, efetivamente entregues, poderão ser saneadas na sessão pública de processamento do Pregão, até a decisão sobre a habilitação, sendo vedada a apresentação de documentos novos;

6.12.2 - A verificação será certificada pelo Pregoeiro, que anexará aos autos os documentos passíveis de obtenção por meio eletrônico, salvo impossibilidade devidamente justificada;

6.12.3 - Este Município de Ocaucu não se responsabilizará pela eventual indisponibilidade dos meios eletrônicos de informações, no momento da verificação. Ocorrendo essa indisponibilidade e não sendo apresentados os documentos alcançados pela verificação, o licitante será **inabilitado**.

6.13 - Constatado o atendimento pleno aos requisitos de habilitação previstos neste Edital, o licitante será **habilitado e declarado vencedor**;

6.13.1 - Se a oferta de menor preço por item não for aceitável, ou se o licitante não atender às exigências de habilitação, o Pregoeiro examinará as ofertas subsequentes, na ordem de classificação, podendo negociar com os respectivos autores, até a apuração de uma proposta que, verificada sua aceitabilidade e a habilitação do licitante, será declarada vencedora.

6.14 - Conhecida a proponente vencedora, o **pregoeiro** consultará as demais classificadas se aceitam fornecer ao preço daquela as quantidades ofertadas;

6.14.1- Em seguida, o **pregoeiro** deverá abrir os **envelopes** contendo os **DOCUMENTOS DE HABILITAÇÃO** das proponentes que aceitaram a proposição contida no **subitem 6.14**, decidindo sobre as correspondentes **habilitações**, nos termos das previsões estampadas nos **subitens 6.12.1, 6.12.2 e 6.12.3**;

6.14.2- As proponentes consideradas habilitadas serão incluídas na Ata de Registro de Preços, observada a ordem de classificação a que se referem os **subitens 6.8 a 6.11**.

6.15 - Da sessão será lavrada **ata** circunstanciada, na qual serão registradas as ocorrências relevantes e que, ao final, será assinada pelo Pregoeiro e Equipe de apoio e pelos licitantes presentes.



Município de Ocaucu

Avenida Celeste Casagrande, n.º 204 - Fones: (0**14) 3475-1204 - Fax: 3475-1516

CEP 17.540-000 - OCAUCU / SP - CNPJ: 44.482.248/0001-01

"Ocaucu Cidade Amiga"

—'—'—

6.16 - O Pregoeiro, na fase de julgamento, poderá promover quaisquer **diligências** julgadas necessárias à análise das propostas, da documentação, e declarações apresentadas, devendo os licitantes atender às solicitações no prazo por ele estipulado, contado do recebimento da convocação.

7 - IMPUGNAÇÃO AO EDITAL, RECURSO, ADJUDICAÇÃO E HOMOLOGAÇÃO

7.1 - Até **dois dias úteis** da data fixada para o recebimento das propostas, qualquer pessoa poderá solicitar esclarecimentos, providências ou impugnar o ato convocatório do Pregão.

7.2 - Eventual impugnação deverá ser dirigida ao subscritor deste Edital e **protocolada** na Seção de Licitações;

7.2.1 - Acolhida a petição contra o ato convocatório, em despacho fundamentado, será designada nova data para a realização deste certame.

7.3 - A entrega da proposta, sem que tenha sido tempestivamente impugnado este Edital, implicará na plena aceitação, por parte das interessadas, das condições nele estabelecidas.

7.4 - Dos atos do Pregoeiro cabem recurso, devendo haver manifestação verbal imediata na própria sessão pública, com o devido registro em ata da síntese da motivação da sua intenção, abrindo-se então o prazo de **três dias** que começará a correr a partir do dia em que houver expediente neste Município de Ocaucu para a apresentação das razões, por meio de memoriais, ficando os demais licitantes, desde logo, intimados para apresentar contrarrazões, em igual número de dias, que começarão a correr no término do prazo do recorrente, sendo-lhes assegurada vista imediata dos autos;

7.4.1 - Na hipótese de interposição de recurso, o Pregoeiro encaminhará os autos devidamente fundamentado à autoridade competente;

7.4.2 - O recurso contra decisão do Pregoeiro terá efeito suspensivo e o seu acolhimento resultará na invalidação apenas dos atos insuscetíveis de aproveitamento;

7.4.3 - Os recursos devem ser protocolados no PROTOCOLO localizado na PREFEITURA MUNICIPAL DE OCAUCU, com endereço na Avenida Celeste Casagrande, n.º 204, Centro, Estado de São Paulo, E-Mail: licitacao@ocaucu.sp.gov.br, telefone (14) 3475-1516 - 3475-1204, aos cuidados da Comissão Permanente de Licitações e dirigidos à Prefeita Municipal.

7.4.4 - Admite-se impugnação e recursos por intermédio de "fac-simile", (14) 3475-1516 - 3475-1204, ou ainda por E-Mail: licitacao@ocaucu.sp.gov.br, aos cuidados da Comissão Permanente de Licitações e dirigidos ao Prefeito Municipal, ficando a validade do



Município de Ocauçu

Avenida Celeste Casagrande, n.º 204 - Fones: (0**14) 3475-1204 - Fax: 3475-1516

CEP 17.540-000 - O C A U Ç U / S P - CNPJ: 44.482.248/0001-01

"Ocauçu Cidade Amiga"

— ' ' ' ' —

procedimento condicionada à protocolização do original, nos respectivos setores no prazo de **48 horas**.

7.5 - A falta de manifestação imediata e motivada da intenção de interpor **recurso**, por parte da(s) proponente(s), importará na decadência do direito de recurso, competindo à **autoridade competente homologar** o certame e determinar a convocação dos beneficiários para a assinatura da Ata de Registro de Preços.

7.6 - **Existindo recurso(s)** e constatada a regularidade dos atos praticados e **após a decisão do(s) mesmo(s)**, a **autoridade competente** deve praticar o **ato de homologação** do certame.

8 - DA ATA DE REGISTRO DE PREÇOS E CONTRATAÇÕES

8.1 - Homologado o resultado da licitação, a Prefeitura de Iguape, respeitada a ordem de classificação e a quantidade de fornecedores a serem registrados, convocará os interessados para a assinatura do Termo de Ciência e Notificação (Minuta conforme **ANEXO XII**) e Ata de Registro de Preços (Minuta conforme **ANEXO XI**), que terá efeito de compromisso de execução nas condições estabelecidas.

8.1.1 - A Ata de Registro de Preços deverá registrar o(s) preço(s) e o(s) prestador(es) de(s) serviço(s), com observância da ordem de classificação, as quantidades e as condições que serão observadas nas futuras contratações.

8.2 - A Ata de Registro de Preços deverá ser assinada pelos eventuais beneficiários no prazo de **5 (cinco) dias corridos**, a partir da convocação. A proponente que deixar de fazê-lo no prazo estabelecido, dela será excluída.

8.3 - Colhidas as assinaturas, este Município de Ocauçu providenciará a imediata publicação da Ata.

8.4 - O prazo de validade do Registro de Preços será de **12 (doze) meses**, contados a partir da data da publicação da respectiva Ata.

8.5 - A existência de preços registrados não obriga este Município de Ocauçu a firmar as contratações que deles poderão advir, ficando-lhe facultada a utilização de outros meios, respeitada a legislação relativa às licitações, sendo assegurada ao beneficiário do registro a preferência de contratação em igualdade de condições.

8.6 - Assegurados o contraditório e a ampla defesa, a empresa detentora terá seu Registro de Preços cancelado quando:

8.6.1 - Descumprir as condições da Ata de Registro de Preços;

8.6.2 - Recusar-se a celebrar o contrato ou não retirar o instrumento equivalente, no prazo estabelecido por este Município de Ocauçu, sem justificativa aceitável;

8.6.3 - Não aceitar reduzir seu preço registrado, na hipótese deste se tornar superior àquele praticados no mercado;



Município de Ocauçu

Avenida Celeste Casagrande, n.º 204 - Fones: (0**14) 3475-1204 - Fax: 3475-1516

CEP 17.540-000 - OCAUCU/SP - CNPJ: 44.482.248/0001-01

"Ocauçu Cidade Amiga"

—'—'—

8.6.4 - For declarado inidôneo para licitar ou contratar com a Administração Pública, nos termos do artigo 87, inciso IV, da Lei Federal n.º. 8.666, de 21 de junho de 1993;

8.6.5 - For impedido de licitar e contratar com a Administração nos termos do artigo 7º da Lei Federal n.º. 10.520, de 17 de julho de 2002.

8.6.6 - Suspensas temporariamente para licitar e impedidas de contratar com esta Administração nos termos do inciso III do artigo 87 da Lei Federal n.º. 8.666, de 21 de junho de 1993 e suas alterações posteriores.

8.7 - Independentemente das previsões retro indicadas, a detentora poderá solicitar o cancelamento de seu Registro de Preço na ocorrência de fato superveniente que venha comprometer a perfeita execução contratual, decorrente de caso fortuito ou de força maior devidamente comprovado.

8.8 - Os fornecedores incluídos na Ata de Registro de Preços estarão obrigados a fornecer, nas condições estabelecidas no ato convocatório, respectivos anexos e na própria ata;

8.9 - Os pedidos de fornecimento ocorrerão de acordo com as necessidades deste Município de Ocauçu e por meio da emissão de **Autorização de Compra** e a respectiva Nota de Empenho.

8.10 - O fornecedor que, convocado, recusar-se injustificadamente em retirar o instrumento de compra no prazo marcado, terá seu Registro de Preços cancelado, sendo-lhe aplicável a multa pela inexecução total do ajuste.

9 - DOS PRAZOS E DAS CONDIÇÕES DE ENTREGA

9.1 - A entrega dos mobiliários deverá ocorrer, **em até 10 (dez) dias corridos** contados do recebimento pela empresa adjudicatária da **Autorização de Compra**.

9.1.2 - A Administração, na impossibilidade de fornecimento do primeiro colocado, poderá chamar o segundo, devendo requerer a este, os mesmos valores e condições, sob pena de chamar o próximo ou caso seja necessário a abertura de um novo certame.

9.1.3 - A licitante responderá solidariamente pelos vícios de qualidade ou quantidade que tornem os materiais impróprios ou inadequados a que se destinam ou lhes diminuam o valor, assim como por aqueles decorrentes da disparidade, com as indicações constantes da embalagem, rotulagem ou mensagem publicitária, respeitadas as variações decorrentes de sua natureza, podendo o Município exigir a substituição das partes viciadas nos termos da Legislação Vigente.

10 - DA GARANTIA DO MATERIAL



Município de Ocauçu

Avenida Celeste Casagrande, n.º 204 - Fones: (0**14) 3475-1204 - Fax: 3475-1516

CEP 17.540-000 - O C A U Ç U / S P - CNPJ: 44.482.248/0001-01

"Ocauçu Cidade Amiga"

—'—'—'

10.1 - O objeto da Ata de Registro de Preços tem garantia quanto a vícios ocultos ou defeitos da coisa, ficando a CONTRATADA responsável por todos os encargos decorrentes disso.

10.2 - Nos termos do artigo 3º combinado com o artigo 39, VIII, da Lei n.º. 8.078, de 11 de setembro de 1.990 - Código de Defesa do Consumidor, é vedado o fornecimento de qualquer produto ou serviço em desacordo com as normas expedidas pelos órgãos oficiais competentes ou, se as normas especificadas não existirem, pela Associação Brasileira de Normas Técnicas ou outra entidade credenciada pelo Conselho Nacional de Metrologia, Normatização e Qualidade Industrial (CONMETRO).

11 - DA FORMA DE PAGAMENTO

11.1 - O pagamento será efetuado em até **30** (trinta) **dias contados** da emissão do Atestado de Recebimento, diretamente em conta corrente da contratada.

11.1.1 - Conforme o protocolo ICMS 42/09, alterado pelo protocolo ICMS 1/2011 ficam obrigados a emitir Nota Fiscal Eletrônica - NF-e, modelo 55, em substituição à Nota Fiscal, modelo 1 ou 1-A, os contribuintes que, independentemente da atividade econômica exercida, realizem operações destinadas à Administração Pública direta ou indireta.

11.2 - Não será iniciada a contagem de prazo, caso os documentos fiscais apresentados ou outros necessários à contratação contenham incorreções.

11.3 - A contagem do prazo para pagamento considerará dias corridos e terá início e encerramento em dias de expediente neste Município de Ocauçu.

11.4 - Quando for constatada qualquer irregularidade na Nota Fiscal/Fatura, será imediatamente solicitada à contratada, carta de correção, quando couber, ou ainda pertinente regularização, que deverá ser encaminhada a este Município de Ocauçu no prazo de **03** (três) **dias úteis**;

11.4.1- Caso a Contratada não apresente carta de correção no prazo estipulado, o prazo para pagamento será recontado, a partir da data da sua apresentação.

12 - DO REAJUSTE

12.1 - Os preços não sofrerão reajuste de qualquer natureza, exceto para os casos devidamente comprovados, decorrentes da necessidade de restabelecer o equilíbrio econômico-financeiro, ou de redução dos preços registrados, conforme previsto na alínea "d", do inciso II, do artigo 65, da Lei n.º. 8.666/93.



Município de Ocaucu

Avenida Celeste Casagrande, n.º 204 - Fones: (0**14) 3475-1204 - Fax: 3475-1516

CEP 17.540-000 - OCAUCU / SP - CNPJ: 44.482.248/0001-01

"Ocaucu Cidade Amiga"

—'—'—

12.1.1 - Mesmo comprovada à ocorrência de situação prevista na alínea "d" do inciso II do artigo. 65, da Lei n.º. 8.666/93, o ÓRGÃO GERENCIADOR, se julgar conveniente, poderá optar por cancelar a Ata e iniciar outro procedimento licitatório. Comprovada a redução dos preços praticados no mercado nas mesmas condições do registro, e, definido o novo preço máximo a ser pago pelo ÓRGÃO GERENCIADOR, ao(s) FORNECEDOR(s) registrado(s) serão convocados para alteração, por aditamento, do preço da Ata.

13 - DOS DIREITOS E DAS OBRIGAÇÕES

13.1 - DOS DIREITOS:

13.1.1 - Constituem direitos do ÓRGÃO GERENCIADOR receber o objeto nas condições avençadas e do DETENTOR DA ATA perceber o valor ajustado na forma e no prazo convencionados.

13.2 - DAS OBRIGAÇÕES:

13.2.1 - Constituem obrigações do ÓRGÃO GERENCIADOR:

- a) efetuar o pagamento ajustado;
- b) dar ao DETENTOR DA ATA as condições necessárias à regular execução do contrato.
- c) prestar ao DETENTOR DA ATA todos os esclarecimentos necessários para o fornecimento.

13.2.2 - Constituem obrigações do DETENTOR DA ATA:

- a) Fornecer o objeto desta licitação de acordo com as especificações do Edital de licitação, responsabilizando-se pela exatidão dos fornecimentos, obrigando-se a reparar, exclusivamente às suas custas, todos os defeitos, erros, falhas, omissões e quaisquer outras irregularidades;
- b) Prestar garantia a partir do termo de aceite dos itens, durante o qual correrão por sua conta as despesas de qualquer natureza;
- c) Prover o adequado transporte do objeto da presente licitação;
- d) manter durante toda a execução do contrato, em compatibilidade com as obrigações por ele assumidas, todas as condições de habilitação e qualificação exigidas na licitação;
- e) Apresentar durante a execução do contrato, se solicitado, documentos que comprovem estar cumprindo a legislação em vigor quanto às obrigações assumidas na presente licitação, em especial, encargos sociais, trabalhistas, previdenciários, tributários, fiscais e comerciais;
- f) Assumir inteira responsabilidade pelas obrigações fiscais decorrentes da execução do presente contrato;
- g) Comunicar ao ÓRGÃO GERENCIADOR no prazo de 48 (quarenta e oito) horas qualquer ocorrência anormal, que impeça o fornecimento;



Município de Ocaucu

Avenida Celeste Casagrande, n.º 204 - Fones: (0**14) 3475-1204 - Fax: 3475-1516

CEP 17.540-000 - OCAUCU / SP - CNPJ: 44.482.248/0001-01

"Ocaucu Cidade Amiga"

—'—'—'

- h) Cumprir todas as orientações do ÓRGÃO GERENCIADOR para o fiel cumprimento do objeto licitado;
- i) Não transferir, total ou parcialmente, o objeto deste contrato para terceiros;
- j) Sujeitar-se a mais ampla e irrestrita fiscalização por parte do ÓRGÃO GERENCIADOR, prestando todos os esclarecimentos solicitados e atendendo às reclamações, caso ocorram;
- k) Aceitar, nas mesmas condições contratuais, acréscimos ou supressões que se fizerem necessárias para o atendimento as necessidades do Município.
- l) Obedecer aos prazos e condições de entrega estipulados no item 10 do Edital e cumprir todas as exigências editalícias e Ata de Registro de Preços;
- m) Arcar com todos os custos de reposição ou reentrega nos casos em que os produtos não atenderem as condições do Edital;
- n) Arcar com todos os tributos que incidam ou venham incidir, direta ou indiretamente, sobre os produtos vendidos.
- o) A Contratada/Detentora da Ata assume como exclusivamente seus, os riscos e as despesas decorrentes da boa e perfeita execução das obrigações contratadas. Responsabiliza-se, também, pela idoneidade e pelo comportamento de seus empregados, prepostos ou subordinados, e, ainda, por quaisquer prejuízos que sejam causados ao Contratante ou a terceiros na execução desta Ata.
- p) Os direitos ou obrigações vinculadas à legislação tributária, trabalhista, previdenciária ou securitária decorrentes da execução da presente Ata, são de cumprimento e responsabilidade exclusivas da Contratada/Detentora da Ata.

14 - SANÇÕES

14.1 - Os participantes que ensejarem no retardamento da execução do certame, não mantiverem sua proposta, falharem ou fraudarem a presente contratação, comportarem-se de modo inidôneo, fizerem declaração falsa ou cometerem fraude fiscal, poderão ser aplicadas, conforme o caso, as sanções previstas no artigo 7º., da Lei nº. 10.520/02, bem como aos artigos 86 e 87, da Lei nº. 8.666/93, sem prejuízo da reparação dos danos causados ao MUNICÍPIO pelo infrator:

14.2 - Nos termos do artigo 87, da Lei nº. 8.666/93, pela inexecução total ou parcial da Ata, a Detentora da Ata, garantida a prévia defesa, ficará sujeita às seguintes sanções:

- a) advertência, por escrito, sempre que ocorrer pequenas irregularidades, para as quais haja concorrido;
- b) multa, na forma prevista neste instrumento convocatório ou na Ata de Registro de Preços:



Município de Ocaucu

Avenida Celeste Casagrande, n.º 204 - Fones: (0**14) 3475-1204 - Fax: 3475-1516

CEP 17.540-000 - OCAUCU/SP - CNPJ: 44.482.248/0001-01

"Ocaucu Cidade Amiga"

—'—'—

c) Suspensão temporária do direito de licitar, de contratar com a Administração por período não superior a 02 (dois) anos e, se for o caso, descredenciamento no Cadastro Municipal, pelo prazo de até 5 (cinco) anos ou enquanto perdurarem os motivos determinantes da punição ou, ainda, até que seja promovida a reabilitação perante a autoridade que aplicou a penalidade;

d) Declaração de inidoneidade para licitar ou contratar com a Administração Pública enquanto perdurarem os motivos determinantes da punição ou até que seja promovida sua reabilitação perante a própria autoridade que aplicou a penalidade, que será concedida sempre que a Detentora da Ata ressarcir a Administração pelos prejuízos resultantes e depois de decorrido o prazo da sanção aplicada com base na alínea anterior.

14.3 - Os licitantes sujeitar-se-ão à imposição de multa correspondente a até 2% (dois por cento) do valor da proposta se, por ato ou omissão de seu representante, provocar tumulto na sessão de pregão ou retardar o procedimento licitatório, ou ainda, desistir do lance ofertado.

14.4 - Pela não regularização da documentação de comprovação de regularidade fiscal das microempresas e empresas de pequeno porte, no prazo previsto neste edital, implicará decadência do direito à contratação e a Administração poderá, garantida a prévia defesa, aplicar ao licitante multa equivalente a 2% (dois por cento) do valor adjudicado à ela, cominada com a aplicação de suspensão temporária para licitar e contratar com a Municipalidade e/ou declaração de inidoneidade, conforme previsto pelo artigo 7º, da Lei Federal nº. 10.520/02 (LC nº. 123/06, artigo 43, § 2º).

14.5 - A adjudicatária que, devidamente convocada a assinar a Ata de Registro de Preços e Termo de Ciência e Notificação, não comparecer, recusar injustificadamente e/ou deixar de assiná-los dentro do prazo fixado, caracterizará o descumprimento total da obrigação assumida, sujeitando-a às seguintes penalidades:

a) multa de 20% (vinte por cento) do valor adjudicado à ela;

b) a aplicação de suspensão temporária para licitar e contratar com a Municipalidade e/ou declaração de inidoneidade, conforme previsto pelo artigo 7º., da Lei Federal nº. 10.520/02.

14.6 - Pela inexecução total ou parcial da Ata de Registro de Preços, e/ou pelo atraso injustificado na entrega dos produtos, sem prejuízo do disposto no § 1º., do artigo 86, da Lei nº. 8.666/93, sujeitará a Detentora da Ata à multa de mora, calculado por dia de atraso da obrigação não cumprida na seguinte proporção:

a) atraso de até 30 (trinta) dias, multa de 1% (um por cento) do valor total da Nota de Empenho ao dia;



Município de Ocaucu

Avenida Celeste Casagrande, n.º 204 - Fones: (0**14) 3475-1204 - Fax: 3475-1516

CEP 17.540-000 - OCAUCU/SP - CNPJ: 44.482.248/0001-01

"Ocaucu Cidade Amiga"

—'—'—

b) atraso superior a 30 (trinta) dias, até o limite de 60 (sessenta) dias: multa de 2% (dois por cento) do valor total da Nota de Empenho ao dia;

c) a aplicação de suspensão temporária para licitar e contratar com a Municipalidade e/ou declaração de inidoneidade, conforme previsto pelo artigo 7º., da Lei Federal n.º. 10.520/02.

14.7 - As multas previstas nesta cláusula não têm natureza compensatória e o seu pagamento não elide a responsabilidade da Detentora da Ata por danos causados à Contratante. Após o terceiro caso de advertência, independente de quitação de multa, poderá a Administração aplicar o disposto no **subitem 15.2 alíneas "c" e/ou "d"**.

14.8 - A aplicação de uma penalidade não exclui a aplicação das outras, quando cabíveis. A penalidade de multa poderá ser aplicada de forma isolada ou cumulativamente com qualquer das demais, podendo ser descontada de eventuais créditos que tenha em face da Contratante.

14.9 - Nenhuma sanção será aplicada sem o devido processo administrativo, que prevê defesa prévia do interessado e recurso nos prazos definidos em lei, sendo-lhe facultado vista ao processo, desde que requerido previamente e motivando tal pedido.

14.9.1 - O prazo para defesa prévia quanto à aplicação de penalidade é de 05 (cinco) dias úteis contados da data da intimação do interessado.

14.9.2 - A sanção estabelecida no **subitem 15.2 alínea "d"** é de competência exclusiva do Prefeito Municipal, facultada a defesa do interessado no respectivo processo, no prazo de 10 (dez) dias da abertura de vista, podendo a reabilitação ser requerida após 02 (dois) anos de sua aplicação.

14.10 - O valor das multas será recolhido aos cofres Municipais, dentro de até 10 (dez) dias da data de sua cominação, mediante guia de recolhimento oficial.

14.10.1 - Se o valor da multa ou indenização devida não for recolhido, será automaticamente descontado da primeira parcela de preço a que a Detentora da Ata vier a fazer jus, acrescido de juros moratórios de 1% (um por cento) ao mês, ou, quando for o caso, cobrado judicialmente.

14.10.2 - Na impossibilidade da aplicação do subitem **15.10.1** o não pagamento da(s) multa(s) ensejará à inscrição da empresa na Dívida Ativa do município, sendo esta cobrada posteriormente de forma extrajudicial. Não havendo êxito, a multa será cobrada judicialmente.

14.11 - Após a aplicação de quaisquer das penalidades acima previstas, realizar-se-á comunicação escrita à empresa e publicação



Município de Ocauçu

Avenida Celeste Casagrande, n.º 204 - Fones: (0**14) 3475-1204 - Fax: 3475-1516

CEP 17.540-000 - OCAUÇU/SP - CNPJ: 44.482.248/0001-01

"Ocauçu Cidade Amiga"

—'—'—

no Órgão de Imprensa Oficial (excluídas as penalidades de advertência e multa de mora), constando o fundamento legal da punição, informando ainda que o fato seja registrado no cadastro correspondente.

15 - DO CANCELAMENTO DA ATA DE REGISTRO DE PREÇOS

15.1 - A Contratada (Detentor da Ata) terá seu registro cancelado quando:

15.1.1 - descumprir as condições da Ata de Registro de Preços;

15.1.2 - não aceitar reduzir o seu preço registrado, na hipótese de este se tornar superior àqueles praticados no mercado;

15.1.3 - tiver presentes razões de interesse público

15.2 - O cancelamento de registro, nas hipóteses previstas, assegurados o contraditório e a ampla defesa será formalizado por despacho da autoridade competente do ÓRGÃO GERENCIADOR.

15.3 - O Detentor da Ata poderá solicitar o cancelamento do seu registro de preço na ocorrência de fato superveniente que venha comprometer a perfeita execução contratual, decorrentes de caso fortuito ou de força maior devidamente comprovado.

15.4 - A Ata de Registro de Preços poderá ser rescindida de pleno direito pelo MUNICIPIO DE OCAUÇU, independente de interpelação ou notificação judicial ou extrajudicial, nos seguintes casos:

a) inexecução parcial ou total do contrato;

b) decretação de falência, pedido de concordata, liquidação judicial ou extrajudicial ou suspensão pelas autoridades competentes das atividades da Contratada;

c) inobservância de dispositivos legais;

d) dissolução de empresa Contratada;

e) nos demais casos previstos no artigo 78 da Lei Federal n.º. 8.666/93.

15.5 - Nos casos de rescisão pelos incisos a) e/ou c) do subitem **15.4** - a parte inadimplente será responsável pelo ressarcimento, a outra, dos eventuais prejuízos decorrentes da rescisão.

15.6 - Por ato unilateral do ÓRGÃO GERENCIADOR, quando ocorrer:

a) O não cumprimento ou cumprimento irregular das cláusulas da Ata de Registro de Preços;

b) Descumprimento do disposto no inciso V, do artigo 27, da Lei Federal n.º. 8.666/93 sem prejuízo das sanções penais cabíveis;

c) Lentidão do seu cumprimento, levando o ÓRGÃO GERENCIADOR a comprovar a impossibilidade da conclusão do fornecimento, nos prazos estipulados;

d) Atraso injustificado no fornecimento;



Município de Ocauçu

Avenida Celeste Casagrande, n.º 204 - Fones: (0**14) 3475-1204 - Fax: 3475-1516

CEP 17.540-000 - O C A U Ç U / S P - CNPJ: 44.482.248/0001-01

"Ocauçu Cidade Amiga"

—'—'—

- e) Paralisação do fornecimento, sem justa causa e prévia comunicação ao ÓRGÃO GERENCIADOR;
- f) Subcontratação total ou parcial do objeto do contrato, ou associação do DETENTOR DA ATA com outrem, cessão ou transferência, total ou parcial, bem como a fusão, cisão ou incorporação, sem expressa anuência do ÓRGÃO GERENCIADOR.

16 - DISPOSIÇÕES FINAIS

16.1 - As normas disciplinadoras desta licitação serão interpretadas em favor da ampliação da disputa, respeitada a igualdade de oportunidade entre os licitantes, desde que não comprometam o interesse público, a finalidade e a segurança da contratação.

16.2 - O resultado do presente certame será divulgado no Diário Oficial do Estado de São Paulo.

16.3 - Os demais atos pertinentes a esta licitação, passíveis de divulgação, serão publicados no Diário Oficial do Estado de São Paulo.

16.4 - Após a publicação da Ata de Registro de Preços, os envelopes contendo os documentos de habilitação, não abertos, ficarão à disposição para retirada, pelo prazo de cinco dias, findo o qual serão inutilizados.

16.5 - Os casos omissos do presente Pregão serão solucionados pelo Pregoeiro.

16.6 - Para dirimir quaisquer questões decorrentes desta licitação, não resolvidas na esfera administrativa, será competente o Foro da Comarca de Marília, Estado de São Paulo.

Ocauçu/SP, 15 de Agosto de 2023.

JOÃO BENEDITO COSTA E SILVA
PREFEITO MUNICIPAL



Município de Ocaucu

Avenida Celeste Casagrande, n.º 204 - Fones: (0**14) 3475-1204 - Fax: 3475-1516

CEP 17.540-000 - O C A U Ç U / S P - CNPJ: 44.482.248/0001-01

" Ocaucu Cidade Amiga "

— ' ' ' —

**ANEXO I - RECIBO DE RETIRADA DE EDITAL PELA INTERNET
PREGÃO (PRESENCIAL) N° 028/2023
PROCESSO LICITATÓRIO N° 069/2023**

Denominação:

CNPJ:

Endereço:

E-mail:

Cidade:

Estado:

Telefone:

Fax:

Obtivemos, através do acesso à página www.ocaucu.sp.gov.br, nesta data, cópia do instrumento convocatório da licitação acima identificada.

Local e data.

Nome:

Senhor Licitante,

Visando à comunicação futura entre este Município de Ocaucu e sua empresa, solicitamos a Vossa Senhoria preencher o recibo de retirada do Edital e remetê-lo à Seção de Licitações, pelo e-mail: licitacao@ocaucu.sp.gov.br

A não remessa do recibo exime o Município de Ocaucu da comunicação, por meio de fax ou e-mail, de eventuais esclarecimentos e retificações ocorridas no instrumento convocatório, bem como de quaisquer informações adicionais, não cabendo posteriormente qualquer reclamação.

Recomendamos, ainda, consultas à referida página para eventuais comunicações, esclarecimentos ou impugnações disponibilizadas acerca do processo licitatório.



Município de Ocaucu

Avenida Celeste Casagrande, n.º 204 - Fones: (0**14) 3475-1204 - Fax: 3475-1516

CEP 17.540-000 - OCAUCU / SP - CNPJ: 44.482.248/0001-01

"Ocaucu Cidade Amiga"

—'—'—'—

ANEXO I-A - PASSO A PASSO PARA COTAÇÃO

1 - Para facilitar e agilizar os processos licitatórios pedimos a gentileza, se possível, que as empresas participantes tragam as propostas além da forma impressa conforme pede o edital, também salvas em Pen Drive ou mídia DVD, seguindo este passo a passo.

2 - Baixar o arquivo "Cotacao.exe" no link a seguir: <http://www.fiorilli.com.br/cotacao.exe> e o arquivo "ARQUIVO PARA COTAÇÃO", no site do Município de Ocaucu - www.ocaucu.sp.gov.br/licitacao.



3 - Executar o arquivo "Cotacao.exe" como administrador, clicando com o botão direito do mouse sobre o ícone, e em seguida clicando com o esquerdo sobre a opção "Executar como Administrador".

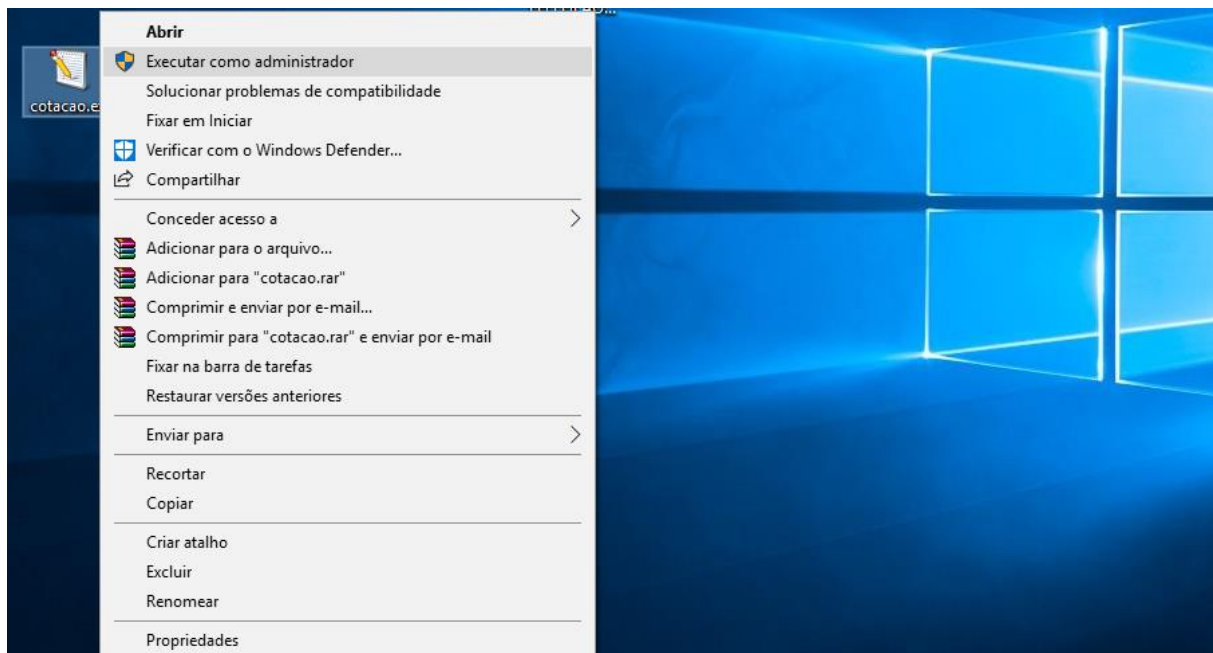

4 - O programa irá abrir da seguinte forma:



Município de Ocaucu

Avenida Celeste Casagrande, n.º 204 - Fones: (0**14) 3475-1204 - Fax: 3475-1516
CEP 17.540-000 - O C A U Ç U / S P - CNPJ: 44.482.248/0001-01

"Ocaucu Cidade Amiga"

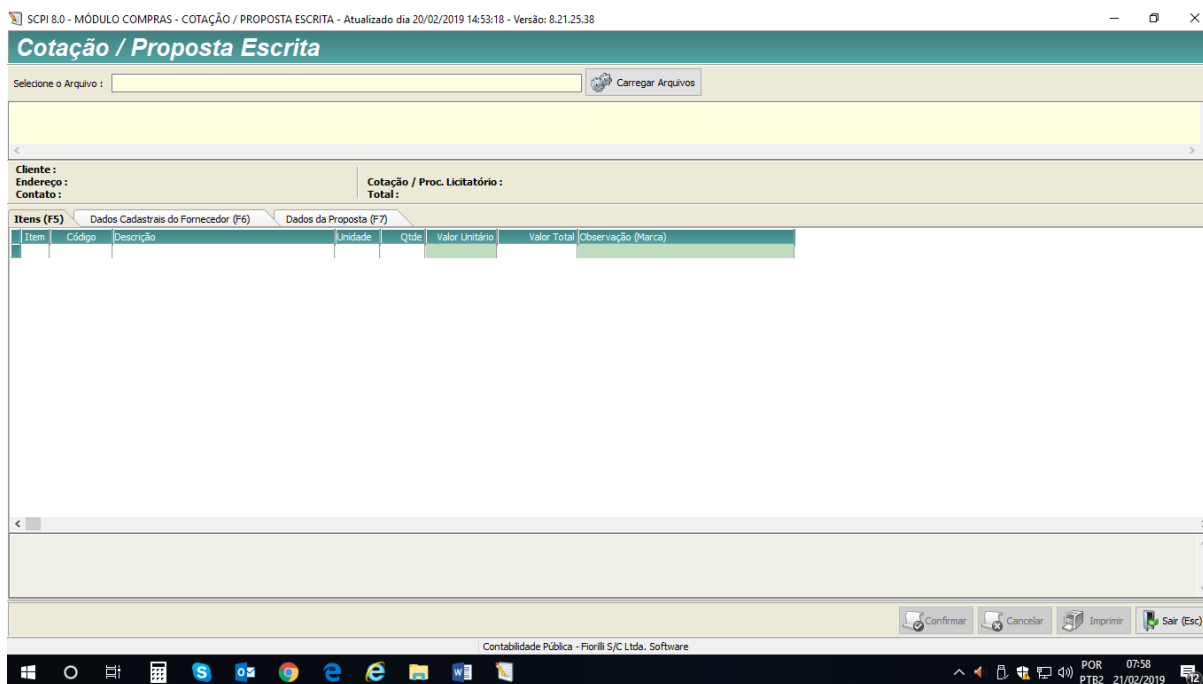

5 - Clicar em carregar arquivo, ira abrir um campo para busca, buscar onde foi salvo o arquivo "ARQUIVO PARA COTAÇÃO" clicar sobre o arquivo e depois em "Abrir".

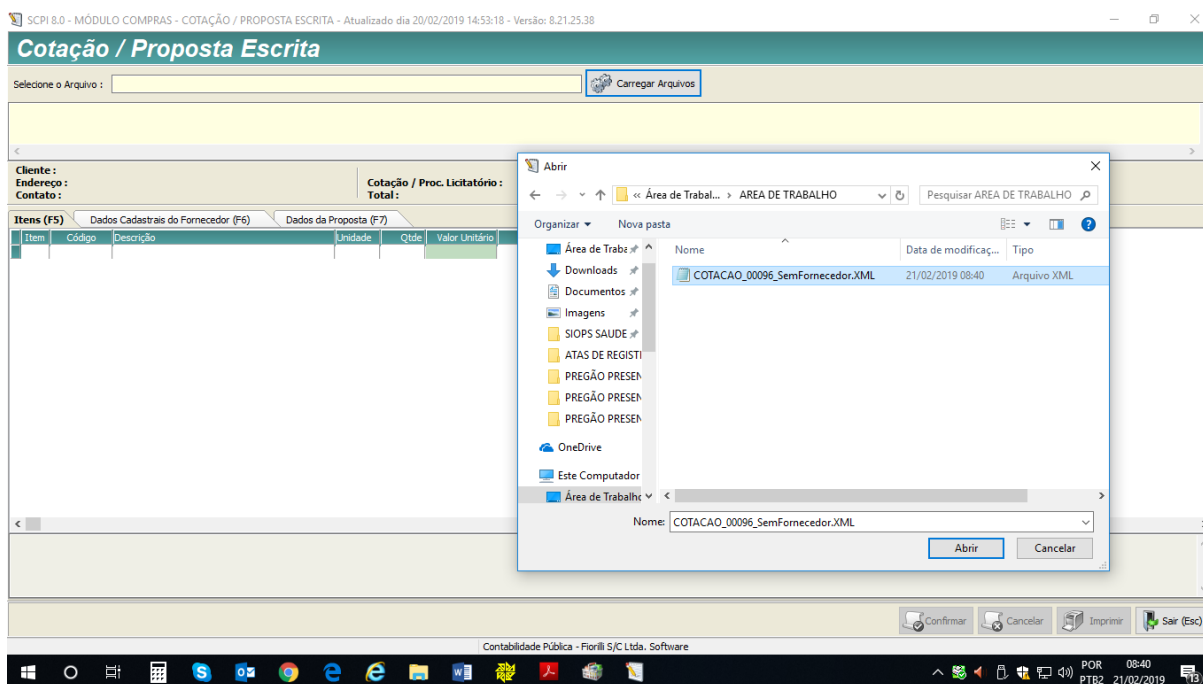



Município de Ocaucu

Avenida Celeste Casagrande, n.º 204 - Fones: (0**14) 3475-1204 - Fax: 3475-1516
CEP 17.540-000 - O C A U Ç U / S P - CNPJ: 44.482.248/0001-01

"Ocaucu Cidade Amiga"

— ' ' ' ' —

6 - Ira abrir a seguinte tela, com todos os produtos a serem cotados:

SCPI 8.0 - MÓDULO COMPRAS - COTAÇÃO / PROPOSTA ESCRITA - Atualizado dia 20/02/2019 14:53:18 - Versão: 8.21.25.38

Cotação / Proposta Escrita

Selecione o Arquivo: C:\Users\User\Desktop\AREA DE TRABALHO\COTACAO_00096_SemFornecedor.XML Carregar Arquivos

Cotação: 00096/19
TESTE 01

Cliente: PREFEITURA MUNICIPAL DE OCAUCU
Endereço: AV. CELESTE CASAGRANDE
Contato:

Cotação / Proc. Licitatório: 00096/19
Total: R\$ 0,00

Item	Código	Descrição	Unidade	Qtde	Valor Unitário	Valor Total	Observação (Marca)
1	008.010.876	PRODUTO 01	UNID.	10	0,00	0,00	
2	008.010.877	PRODUTO 02	UNID.	6	0,00	0,00	

Contabilidade Pública - Fiorilli S/C Ltda. Software

Confirmar Cancelar Imprimir Sair (Esc)

POR 08:41
PTB2 21/02/2019

7 - Os valores deverão ser colocados na Coluna "Valor Unitário", a Coluna "Valor Total" se preencher automaticamente, colocar também na coluna "Observação (Marca)" as marcas dos produtos cotados.

SCPI 8.0 - MÓDULO COMPRAS - COTAÇÃO / PROPOSTA ESCRITA - Atualizado dia 20/02/2019 14:53:18 - Versão: 8.21.25.38

Cotação / Proposta Escrita

Selecione o Arquivo: C:\Users\User\Desktop\AREA DE TRABALHO\COTACAO_00096_SemFornecedor.XML Carregar Arquivos

Cotação: 00096/19
TESTE 01

Cliente: PREFEITURA MUNICIPAL DE OCAUCU
Endereço: AV. CELESTE CASAGRANDE
Contato:

Cotação / Proc. Licitatório: 00096/19
Total: R\$ 0,00

Item	Código	Descrição	Unidade	Qtde	Valor Unitário	Valor Total	Observação (Marca)
1	008.010.876	PRODUTO 01	UNID.	10	5,00	50,00	
2	008.010.877	PRODUTO 02	UNID.	6	6,00	36,00	

Contabilidade Pública - Fiorilli S/C Ltda. Software

Confirmar Cancelar Imprimir Sair (Esc)



Município de Ocaucu

Avenida Celeste Casagrande, n.º 204 - Fones: (0**14) 3475-1204 - Fax: 3475-1516
CEP 17.540-000 - OCAUCU / SP - CNPJ: 44.482.248/0001-01
"Ocaucu Cidade Amiga"

8 - Na segunda aba "Dados Cadastrais do Fornecedor", deverá ser preenchida toda informação requisitada.

SCPI 8.0 - MÓDULO COMPRAS - COTAÇÃO / PROPOSTA ESCRITA - Atualizado dia 20/02/2019 14:53:18 - Versão: 8.21.25.38

Cotação / Proposta Escrita

Selecione o Arquivo: C:\Users\User\Desktop\AREA DE TRABALHO\COTACAO_00096_SemFornecedor.XML Carregar Arquivos

Cotação: 00096/19
TESTE 01

Cliente: PREFEITURA MUNICIPAL DE OCAUCU
Endereço: AV. CELESTE CASAGRANDE
Contato: Cotação / Proc. Licitatório: 00096/19
Total: R\$ 0,00

Itens (F5) **Dados Cadastrais do Fornecedor (F6)** Dados da Proposta (F7)

Nome da Empresa:	00.000.000/0000-00	Inscrição Estadual:	000000000000	Banco:	000	Agência:	0000
Contato:	000000000000			Conta:	00000		
Endereço:	Complemento:						
CEP:	Cidade:	UF:					
Telefone:	Email:						
Fax:	Site:						

Contabilidade Pública - Fiorilli S/C Ltda. Software

Confirmar Cancelar Imprimir Sair (Esc)

Windows Taskbar: 08:43 21/02/2019

9 - Na terceira aba "Dados da proposta" preencher todos os campos conforme pede o edital.

SCPI 8.0 - MÓDULO COMPRAS - COTAÇÃO / PROPOSTA ESCRITA - Atualizado dia 20/02/2019 14:53:18 - Versão: 8.21.25.38

Cotação / Proposta Escrita

Selecione o Arquivo: C:\Users\User\Desktop\AREA DE TRABALHO\COTACAO_00096_SemFornecedor.XML Carregar Arquivos

Cotação: 00096/19
TESTE 01

Cliente: PREFEITURA MUNICIPAL DE OCAUCU
Endereço: AV. CELESTE CASAGRANDE
Contato: Cotação / Proc. Licitatório: 00096/19
Total: R\$ 0,00

Itens (F5) Dados Cadastrais do Fornecedor (F6) **Dados da Proposta (F7)**

Validade da Proposta:	000000000000
Prazo de Entrega / Execução:	000000000000
Condições de Entrega / Execução:	000000000000
Prazo e Condições de Pagamento:	000000000000
Data de Preenchimento:	
Responsável pelo Preenchimento:	000000000000
Faturamento Mínimo:	00000

Contabilidade Pública - Fiorilli S/C Ltda. Software

Confirmar Cancelar Imprimir Sair (Esc)

Windows Taskbar: 08:45 21/02/2019



Município de Ocauçu

Avenida Celeste Casagrande, n.º 204 - Fones: (0**14) 3475-1204 - Fax: 3475-1516
CEP 17.540-000 - OCAUÇU / SP - CNPJ: 44.482.248/0001-01

"Ocauçu Cidade Amiga"

10 - Após preencher a terceira aba clicar em confirmar, ao clicar em confirmar o arquivo "ARQUIVO PARA COTAÇÃO" será sobrescrito pelas informações preenchidas, e é esse arquivo que deverá ser salvo em Pendrive ou Mídia DVD e colocado junto ao Credenciamento.

10.1 - Os dados preenchidos também podem ser impressos e entregues como proposta; clicando em "Imprimir" e depois em "2. Usando Cabeçalho do Fornecedor" irá abrir a tela de impressão da proposta.

Seleção o Arquivo : C:\USERS\USER\DESKTOP\ÁREA DE TRABALHO\RET_COTACAO_00096_SEMFORNECEDOR.XML

Cotação: 00096/19
TESTE 01

Cliente : PREFEITURA MUNICIPAL DE OCAUÇU
Endereço : AV. CELESTE CASAGRANDE
Contato :
Cotação / Proc. Licitatório : 00096/19
Total : R\$ 86,00

Itens (F5) | Dados Cadastrais do Fornecedor (F6) | **Dados da Proposta (F7)**

Validade da Proposta: XXXXXXXXXXXXXXXXXXXX
Prazo de Entrega / Execução: XXXXXXXXXXXXXXXXXXXX
Condições de Entrega / Execução: XXXXXXXXXXXXXXXXXXXX
Prazo e Condições de Pagamento: XXXXXXXXXXXXXXXXXXXX
Data de Preenchimento: 21/02/2019
Responsável pelo Preenchimento: XXXXXXXXXXXXXXXXXXXX
Faturamento Mínimo: R\$0,00

1. Usando o Cabeçalho do Cliente
2. Usando o Cabeçalho do Fornecedor

Contabilidade Pública - Fiorilli S/C Ltda. Software

10.2 - Aparecera a seguinte tela com as informações da empresa no cabeçalho, e os itens pedidos no edital, seguidos das propostas. Essa folha serve como Proposta Escrita, podendo ser impressa para ser entregue no envelope de proposta.

XXXXXXXXXXXXXXXXXXXX
00.000.000/0000.00
XXXXXXXXXXXXXXXXXXXX

Cotação / Proposta Escrita

Nome da Empresa: XXXXXXXXXXXXXXXXXXXXXXXX
Endereço: XXXXXXXXXXXXXXXXXXXXXXXX
Telefone: XXXXXXXXXXXXXXXX
Fax: XXXXXXXXXXXXXXXX
Banco: XXXXXXXXXXXXXXXX
Complemento: XXXXXXXXXXXXXXXX
CEP: XXXXXXXX
Cidade: XXXXXXXXXXXXXXXX
Estado: XX
Inscrição Estadual: XXXXXXXXXXXXXXXX
UF: XX

Validade da Proposta: XXXXXXXXXXXXXXXXXXXX
Prazo de Entrega / Execução: XXXXXXXXXXXXXXXXXXXX
Condições de Entrega / Execução: XXXXXXXXXXXXXXXXXXXX
Prazo e Condições de Pagamento: XXXXXXXXXXXXXXXXXXXX
Faturamento Mínimo: R\$0,00

COTAÇÃO / PROC. LICITATÓRIO: 00096/19
Cotação: 00096/19
TESTE 01

Item	Código	Descrição	Unidade	Qtdde	%	Valor Unitário	Valor Total
1	000.010.076	PRODUTO 01	UNID	10		8,60	86,00
2	000.010.077	PRODUTO 02	UNID	10		8,00	80,00
Total:							86,00

XXXXXXXXXXXXXXXXXXXX, 21 de fevereiro de 2019



Município de Ocauçu

Avenida Celeste Casagrande, n.º 204 - Fones: (0**14) 3475-1204 - Fax: 3475-1516

CEP 17.540-000 - OCAUCU / SP - CNPJ: 44.482.248/0001-01

"Ocauçu Cidade Amiga"

—'—'—

ANEXO II - MEMORIAL DESCRITIVO PREGÃO PRESENCIAL N° 028/2023

1 - OBJETO: "ATA DE REGISTRO DE PREÇOS OBJETIVANDO A AQUISIÇÃO PARCELADA DE MOBILIA ESCOLAR N° PROCESSO 23.400.000.641/2022-71 E TERMO DE COMPROMISSO N° 202240757-6, UTENSILIO DE COZINHA N° PROCESSO 23.400.000.643/2022-60 E TERMO DE COMPROMISSO N° 202240761-5 E KIT DE MATERIAL ESPORTIVO N° PROCESSO 23.400.000.642/2022-15 E TERMO DE COMPROMISSO N° 202240760-8 (ADQUIRIDOS P/ POR MEIO DO PAR -PLANO DE AÇÕES ARTICULADAS DO MEC PARA A PROINFANCIA EMEI Prof.ª ELOYDE RODRIGUES CALDEIRA ATRAVÉS DE PLANEJAMENTO DO MUNICIPIO EM CONJUNTO C/ MINISTERIO DA EDUCAÇÃO) E OUTROS PELO PERIODO DE 12 MESES".

2 - COTA PRINCIPAL:

3 Lote I - PROCESSO N° 23.400.000641/2022-71

Item	Descrição do produto	Unid.	Qtd.	Preço Médio Unitário	Valor Total
1	Armário baixo- 2 portas- AMB Descrição- 2 portas -AMB Armário baixo com duas portas, dotado de duas prateleiras em MDP ou MDF, revestido com laminado melamínico de baixa pressão, cor cinza com bordas e componentes nas cores amarela, laranja, azul ou verde. LOCAL • Creches II, III e pré-escola. DIMENSÕES E TOLERÂNCIAS Armário: • Largura: 810 mm; • Profundidade: 500 mm; • Altura: 740 mm; • Tolerância: até + 2 mm para largura e profundidade, +/- 1 mm para espessura e +/- 10 mm para altura. Portas: • Largura: 400 mm; • Profundidade: 630 mm; • Espessura: 18 mm; Prateleiras: • Largura: 768 mm; • Profundidade: 455 mm; • Espessura: 18 mm; CARACTERÍSTICAS • Tampo, peça inferior, peças laterais esquerda e direita e peça posterior em MDP ou	Unid.	9	R\$ 2.011,58	R\$ 18.104,22



Município de Ocaucu

Avenida Celeste Casagrande, n.º 204 - Fones: (0**14) 3475-1204 - Fax: 3475-1516

CEP 17.540-000 - O C A U Ç U / S P - CNPJ: 44.482.248/0001-01

"Ocaucu Cidade Amiga"

— / ' / ' / ' / ' / —

<p>MDF, com espessura de 18mm, revestido em ambas as faces por laminado melamínico de baixa pressão, acabamento texturizado, na cor cinza. • Duas portas em MDP ou MDF, com espessura de 18mm, revestido em ambas as faces por laminado melamínico de baixa pressão, acabamento texturizado, na cor cinza. • Duas prateleiras em MDP ou MDF, com espessura de 18mm, revestido em ambas as faces por laminado melamínico de baixa pressão, acabamento texturizado, na cor cinza. • Topos de todas as peças encabeçados com fita de bordo em PVC (cloreto de polivinila), PP (polipropileno) ou em PE (polietileno) com "primer", acabamento texturizado, na mesma cor e tonalidade do laminado melamínico de baixa pressão dos painéis, exceto prateleiras, que receberão bordo colorido na parte frontal, e duas portas que receberão bordos coloridos nos quatro lados. Colagem das fitas com adesivo a base de PUR, através do processo "Hot Melting".</p> <p>Dimensões acabadas de 18mm (largura) x 3mm (espessura), ou de 18mm (largura) x 0,45mm (espessura) de acordo com seu posicionamento.</p> <p>Fitas de espessura de 3mm deverão ter seus bordos usinados com raio de 3mm.</p> <ul style="list-style-type: none">• Base confeccionada em quadro soldado de tubo de aço carbono, laminado a frio, com costura, secção retangular de 20x40mm, em chapa 14 (1,9mm).• Nas partes metálicas deve ser aplicado tratamento antiferruginoso.• Pintura dos elementos metálicos em tinta em pó híbrida epóxi/poliéster, eletrostática, brilhante, polimerizada em estufa, espessura mínima de 40 micrometros na cor cinza. • Quatro rodízios industriais de duplo giro com freio de rolagem, para carga nominal de 50kg, diâmetro da roda de				
--	--	--	--	--



Município de Ocauçu

Avenida Celeste Casagrande, n.º 204 - Fones: (0**14) 3475-1204 - Fax: 3475-1516

CEP 17.540-000 - O C A U Ç U / S P - CNPJ: 44.482.248/0001-01

"Ocauçu Cidade Amiga"

— / — / —

	<p>50mm, fixação ao móvel em eixo vertical metálico galvanizado com rosca e porca galvanizada. Altura total de 70mm. Giro estruturado por duas pistas de esferas de aço inoxidável. Carcaça em chapa de aço galvanizado estampado. Eixo horizontal em aço inoxidável. Rodas em polipropileno injetado na cor cinza, e bandas de rodagem em poliuretano injetado na cor cinza. Travas metálicas com pedal injetado em polipropileno ou ABS.</p> <ul style="list-style-type: none">• Espaçador/ amortecedor em borracha termoplástica TPE, injetados em cores.• Puxador em polipropileno copolímero virgem, isento de cargas minerais, injetado em cores, dotado de porca M, sobre injetada.• Dobradiça de caneco com abertura de 110° em aço níquelado, caneco de 12,5mm e fechamento automático, montagem sobreposta. Fechadura universal metálica, acabamento cromado, dotada de contra porca, com posição de fechamento a 90°, com chaves articuladas em duplicata. Aplicação na porta direita.• Fecho de caixa reto em latão cromado, com 50mm de comprimento, dotado de lingueta de bloqueio reta. Aplicação na porta esquerda. <p>GARANTIA</p> <ul style="list-style-type: none">• Mínima de dois anos a partir da data da entrega, contra defeitos de fabricação				
2	<p>Armário em aço 16 portas</p> <p>Descrição: Armário roupeiro de aço com dezesseis portas com venezianas para ventilação, compartimentos de tamanhos médios independentes sem divisórias internas, fechamento das portas independentes através de pitão para cadeado.</p> <p>LOCAL</p> <ul style="list-style-type: none">• Copa dos funcionários. DIMENSÕES E TOLERÂNCIAS• Largura: 1230 mm +/- 30 mm; •	Unid.	1	R\$ 843,06	R\$ 843,06



Município de Ocaucu

Avenida Celeste Casagrande, n.º 204 - Fones: (0**14) 3475-1204 - Fax: 3475-1516

CEP 17.540-000 - OCAUCU / SP - CNPJ: 44.482.248/0001-01

"Ocaucu Cidade Amiga"

— / ' / ' / ' / ' —

	<p>Profundidade: 400 mm +/- 30 mm; • Altura: 1980 mm +/- 30 mm; • Tolerâncias para camada de tinta: mínimo 40 micrometros /máximo 100 micrometros.</p> <p>CARACTERÍSTICAS • Corpo, divisórias e portas em chapa 22 (0,75mm); • Piso dos compartimentos em chapa 20 (0,90mm); • Pés em chapa 16 (1,50mm);</p> <p>• Dobradiças em chapa internas não visíveis na parte exterior do móvel no mínimo 75mm de altura 14 (1,9mm), duas unidades por porta.</p> <p>• Porta-etiquetas estampado ou sobreposto, sendo este último exclusivamente de liga metálica não ferrosa cromado.</p> <p>Pintura em tinta em pó híbrida epóxi/ poliéster, eletrostática brilhante, polimerizada em estufa, espessura mínima de 40 micrometros na cor cinza. GARANTIA</p> <p>• Mínima de três anos a partir da data de entrega, contra defeitos de fabricação e oxidação.</p>				
3	<p>Arquivo em aço- AQ1</p> <p>Arquivo em aço - AQ1 Arquivo deslizante em aço com quatro gavetas montadas sobre trilhos telescópicos que permitam abertura total. LOCAL</p> <p>• Administração, secretaria e direção. DIMENSÕES E TOLERÂNCIAS</p> <p>• Altura: 1330 mm +/- 10 mm; • Largura: 470 mm +/- 10 mm; • Profundidade: 710 mm +/- 10 mm; • Tolerâncias para camada de tinta: mínimo 40 micrometros /máximo 100 micrometros.</p> <p>CARACTERÍSTICAS • Corpo e estrutura interna em aço chapa 22 (espessura 0,75mm) na cor cinza; • Gavetas em chapa 24 (0,60mm); • Trilhos telescópicos e guias zincados em chapa 18 (1,20mm) ou superior;</p> <p>• Haste de travamento de gavetas em chapa 16 (1,50mm);</p> <p>• Fechamento inferior (junto ao piso) em chapa 24 (0,60mm). •</p>	Unid.	2	R\$ 804,50	R\$1.609,00



Município de Ocauçu

Avenida Celeste Casagrande, n.º 204 - Fones: (0**14) 3475-1204 - Fax: 3475-1516

CEP 17.540-000 - O C A U Ç U / S P - CNPJ: 44.482.248/0001-01

" Ocauçu Cidade Amiga "

— / ' / ' / ' / ' —

	<p>Puxadores em zamac no acabamento steel de 96mm. • Fechadura de tambor cilíndrico (mínimo 4 pinos) com sistema de travamento simultâneo das gavetas. • Chaves em duplicata Compressores para pastas em todas as gavetas. • Porta-etiquetas estampado ou sobreposto, sendo este último exclusivamente de liga metálica não ferrosa cromado ou niquelado. • Gavetas dotadas de trilhos telescópicos compostos por guias lineares com rolamentos de esferas de aço, com capacidade de carga vertical mínima de 45kg e mecanismo contra escape. • Sapatas niveladoras em metal cromado com base de polipropileno injetado.</p> <p>• Pintura em tinta em pó híbrida Epóxi / Poliéster, eletrostática, brilhante, polimerizada em estufa, espessura mínima de 40 micrometros na cor cinza. GARANTIA</p> <p>• Mínima de três anos a partir da data de entrega, contra defeitos de fabricação e oxidação.</p>				
4	<p>Balanço 4 lugares -BA Balanço de corrente 4 lugares ; (balanço americano). Medindo 2,40MT de altura x 4,00m comprimento, confeccionado em tubo 2 de polegadas, chapa de 2,25 mm, com apoio no meio, corrente de 4,5 mm galvanizadas. Acentos (cadeirinhas) com proteção laterais e traseiras, feitas com metalão 40 x 20 na chapa 18, com tratamento antiferruginoso e pintura eletrostática em pó epox, em forno de alta temperatura. CERTIFICADO - ABNT - 16071</p>	Unid.	1	R\$ 3.389,25	R\$ 3.389,25



Município de Ocauçu

Avenida Celeste Casagrande, n.º 204 - Fones: (0**14) 3475-1204 - Fax: 3475-1516

CEP 17.540-000 - O C A U Ç U / S P - CNPJ: 44.482.248/0001-01

" Ocauçu Cidade Amiga "

— / ' / ' / ' / ' / —

5	<p>Cadeira fixa</p> <p>DESCRIÇÃO</p> <ul style="list-style-type: none">• Cadeira fixa estofada, sem braços, montada sobre armação tubular de aço com quatro pés. LOCAL• Administração, sala professores/reuniões, direção e creche III. <p>DIMENSÕES E TOLERÂNCIAS</p> <ul style="list-style-type: none">• Largura do assento: 500 mm +/- 50 mm;• Profundidade do assento: 460 mm +/- 10 mm;• Altura do assento: 430 mm +/- 10 mm;• Largura do encosto: 400 mm +/- 10 mm (medida no ponto mais saliente do apoio lombar);• Extensão vertical do encosto: 350 mm +/- 10 mm;• Espessura da espuma do assento: mínima de 40 mm;• Espessura da espuma do encosto: mínima de 30 mm.• Tolerâncias dimensionais para tubos conforme ABNT NBR 6591.• Tolerâncias para camada de tinta: mínimo 40 micrometros /máximo 100 micrometros. <p>CARACTERÍSTICAS</p> <ul style="list-style-type: none">• Assento e encosto confeccionados em compensado anatômico moldado a quente, contendo no mínimo sete lâminas internas, com espessura máxima de 1,5 mm cada. Estofamento do assento e do encosto em espuma de poliuretano expandido, colada à madeira e revestida com tecido, na cor cinza, dotado de proteção com produto impermeabilizante hidro-repelente.• Faces inferior do assento e posterior do encosto revestidas com capas de plástico injetado, na cor preta.• Fixação do assento e do encosto à estrutura por meio de parafusos com rosca métrica e porcas de cravar.• Estrutura constituída de 4 pés, confeccionada em tubo de	Unid.	4	R\$154,06	R\$ 619,24
---	--	-------	---	-----------	------------



Município de Ocaucu

Avenida Celeste Casagrande, n.º 204 - Fones: (0**14) 3475-1204 - Fax: 3475-1516

CEP 17.540-000 - O C A U Ç U / S P - CNPJ: 44.482.248/0001-01

" Ocaucu Cidade Amiga "

— / ' / ' / ' / ' —

	<p>aço com costura, laminado a frio, secção circular mínima 22,3 mm (7/8"), com espessura mínima de 1,5 mm (chapa 16).</p> <ul style="list-style-type: none">• Acabamento das partes metálicas em pintura em pó, brilhante, na cor preta.• Terminações de tubos em plástico injetado, na cor preta, fixadas através de encaixe. Estas não devem poder ser retiradas sem o uso de ferramentas.• Sapatas articuladas para garantir o nivelamento em relação às variações do piso.• Todos os encontros de tubos ou uniões de partes metálicas devem receber solda em toda a extensão da união. GARANTIA• Mínima de dois anos a partir da data de entrega, contra defeitos de fabricação, oxidação das partes metálicas, degradação do tecido e das sapatas.				
6	<p>Cadeira giratória- C6 DESCRIÇÃO</p> <ul style="list-style-type: none">• Cadeira giratória estofada com braços e rodízios, dotada de mecanismo amortecedor e regulador do assento e do encosto. LOCAL• Secretaria, direção e sala dos professores. <p>DIMENSÕES E TOLERÂNCIAS</p> <ul style="list-style-type: none">• Largura do assento: 500 mm +/- 50 mm;• Profundidade do assento: 460 mm +/- 10 mm;• Altura do assento variável: faixa obrigatória entre 420 mm e 520 mm;• Largura do encosto: 400 mm +/- 10 mm (medida no ponto mais saliente do apoio lombar);• Extensão vertical do encosto: 350 mm +/- 10 mm;• Espessura da espuma do assento: mínima de 40 mm;• Espessura da espuma do encosto: mínima de 30 mm;• Tolerâncias dimensionais para tubos conforme ABNT	Unid.	4	R\$ 323,92	R\$ 1.295,68



Município de Ocauçu

Avenida Celeste Casagrande, n.º 204 - Fones: (0**14) 3475-1204 - Fax: 3475-1516

CEP 17.540-000 - O C A U Ç U / S P - CNPJ: 44.482.248/0001-01

"Ocauçu Cidade Amiga"

— / ' / ' / ' / ' / —

<p>NBR 6591;</p> <ul style="list-style-type: none">• Tolerâncias para camada de tinta: mínimo 40 micrometros /máximo 100 micrometros. <p>CARACTERÍSTICAS</p> <ul style="list-style-type: none">• Assento e encosto confeccionados em compensado anatômico moldado a quente, contendo no mínimo sete lâminas internas, com espessura máxima de 1,5mm cada. Estofamento do assento e do encosto em espuma de poliuretano expandido, colada à madeira e revestida com tecido, na cor cinza, dotado de proteção com produto impermeabilizante hidro-repelente.• Faces inferior do assento e posterior do encosto revestidas com capas de plástico injetado, na cor preta.• Fixação do assento e do encosto à estrutura por meio de parafusos com rosca métrica e porcas de cravar.• Estrutura composta de:<ul style="list-style-type: none">- Mecanismo de regulagem independente do assento e do encosto; inclinação do encosto variável em pelo menos 22° e do assento em pelo menos 8° com bloqueio em qualquer posição através de sistema de lâminas travadas por contato. Comando por alavanca.- Suporte para regulagem de altura do encosto com curso de 70 mm, dotado de dispositivo de fixação, articulado e com sistema amortecedor flexível.- Coluna de regulagem de altura do assento por acionamento a gás. Curso mínimo do pistão de 100 mm.- Base em formato de estrela com 5 pontas e sistema de acoplamento cônico. Distância entre eixo da coluna e eixo do rodízio igual ou maior que 300 mm.- Rodízios de duplo giro com rodas duplas de 50 mm (mínimo),				
--	--	--	--	--



Município de Ocauçu

Avenida Celeste Casagrande, n.º 204 - Fones: (0**14) 3475-1204 - Fax: 3475-1516

CEP 17.540-000 - O C A U Ç U / S P - CNPJ: 44.482.248/0001-01

" Ocauçu Cidade Amiga "

— / — / —

	<p>- Dispositivos de regulagens e alavancas com manoplas em material plástico injetado e desenho ergonômico.</p> <ul style="list-style-type: none">• Acabamento das partes metálicas em pintura em pó, brilhante, na cor preta.• Terminações de tubos em plástico injetado, na cor preta, fixadas através de encaixe. Estas não devem poder ser retiradas sem o uso de ferramentas.• Todos os encontros de tubos ou uniões de partes metálicas devem receber solda em toda a extensão da união. <p>GARANTIA</p> <ul style="list-style-type: none">• Mínima de dois anos a partir da data de entrega, contra defeitos de fabricação, oxidação das partes metálicas e desgaste ou desprendimento de componentes				
7	<p>Conjunto refeitório 9 (1 mesa 4 cadeiras) CJR-01) DESCRIÇÃO</p> <ul style="list-style-type: none">• Conjunto para crianças com altura compreendida entre 0,93 e 1,16m, composto de uma mesa e quatro cadeiras.- Mesa coletiva com tampo em MDP ou MDF, revestido na face superior de laminado melamínico e na face inferior em laminado melamínico de baixa pressão, montado sobre estrutura tubular de aço.- Cadeira individual empilhável com assento e encosto em polipropileno injetado ou em compensado anatômico moldado., montado sobre estrutura tubular de aço. LOCAL• Refeitório. <p>DIMENSÕES E TOLERÂNCIAS DA MESA</p> <ul style="list-style-type: none">• Largura: 1100 mm;• Profundidade: 680 mm;• Altura: 460 mm;• Espessura: 25,8 mm;• Tolerância: até + 2 mm para largura e profundidade, +/- 1 mm para espessura e +/- 10 mm para altura. <p>CARACTERÍSTICAS DA MESA Tampo em MDP ou MDF,</p>	Unid.	5	R\$ 1.883,62	R\$ 9.418,10



Município de Ocauçu

Avenida Celeste Casagrande, n.º 204 - Fones: (0**14) 3475-1204 - Fax: 3475-1516

CEP 17.540-000 - O C A U Ç U / S P - CNPJ: 44.482.248/0001-01

" Ocauçu Cidade Amiga "

— / ' / ' / ' / ' —

<p>com espessura de 25mm, revestido na face superior em laminado melamínico de alta pressão, 0,8mm de espessura, acabamento texturizado, com padrão especial de acabamento (impressão digital com overlay duplo), e cantos arredondados. Revestimento na face inferior em laminado melamínico de baixa pressão, na cor branca.</p> <ul style="list-style-type: none">• Topos encabeçados com fita de bordo PVC (cloreto de polivinila), PP (polipropileno) ou PE (polietileno), com "primer", acabamento texturizado, na cor laranja, colada com adesivo à base de PUR, através do processo "Hot Melting".• Estrutura composta de:<ul style="list-style-type: none">- Pés confeccionados em tubo de aço carbono laminado a frio, com costura, secção circular, diâmetro de 45mm em chapa 16 (1,5mm).- Travessas longitudinais e transversais em tubo de aço carbono laminado a frio, com costura, secção retangular de 20x40mm, em chapa 16 (1,5mm).• Fixação do tampo à estrutura através de parafusos rosca máquina polegada, diâmetro ¼", comprimento ½", cabeça lentilha, fenda combinada.• Tampa/ espaçador em polipropileno copolímero virgem, sem cargas, injetadas na cor laranja, fixadas à estrutura através de encaixe.• Ponteiras e sapatas em polipropileno copolímero virgem, sem cargas, injetadas na Ponteiras e sapatas em polipropileno copolímero virgem, sem cargas, injetadas na cor laranja, fixadas à estrutura através de encaixe.• Nas partes metálicas deve ser aplicado tratamento antiferruginoso.• Pintura dos elementos metálicos em tinta em pó híbrida				
---	--	--	--	--



Município de Ocauçu

Avenida Celeste Casagrande, n.º 204 - Fones: (0**14) 3475-1204 - Fax: 3475-1516

CEP 17.540-000 - O C A U Ç U / S P - CNPJ: 44.482.248/0001-01

"Ocauçu Cidade Amiga"

— / ' / ' / ' / ' —

<p>epóxi/ poliéster, eletrostática, brilhante, polimerizada em estufa, espessura mínima de 40 micrometros na cor cinza.</p> <p>DIMENSÕES E TOLERÂNCIAS DA CADEIRA</p> <ul style="list-style-type: none">• Largura do assento: 340 mm;• Profundidade do assento: 260 mm;• Espessura do assento: 7,2 mm a 9,1mm;• Largura do encosto: 350 mm;• Altura do encosto: 155 mm;• Espessura do encosto: 7,0 mm a 9,3 mm;• Altura do assento ao chão: 260 mm;• Tolerância: até + 2 mm para largura e profundidade, +/- 1mm para espessura e +/- 10mm para altura do assento ao chão. <p>CARACTERÍSTICAS DA CADEIRA Assento e encosto em polipropileno copolímero virgem isento de cargas minerais, injetados na cor laranja.</p> <ul style="list-style-type: none">• Alternativamente o assento e o encosto poderão ser fabricados em compensado anatômico moldado a quente, contendo no mínimo cinco lâminas internas, com espessura máxima de 1,5mm cada.• Quando fabricado em compensado, o assento deve receber revestimento na face superior de laminado melamínico de alta pressão, 0,6 a 0,8mm de espessura, acabamento texturizado, na cor laranja. Revestimento da face inferior em lâmina de madeira faqueada de 0,7mm, com acabamento em selador, seguido de verniz poliuretano, inclusive nos bordos.• Quando fabricado em compensado, o encosto deve receber revestimento nas duas faces de laminado melamínico de alta pressão, 0,6 a 0,8mm de espessura, acabamento texturizado, na cor laranja. Bordos com acabamento em selador seguido de verniz poliuretano.• Estrutura em tubo de aço carbono laminado a frio, com				
--	--	--	--	--



Município de Ocaucu

Avenida Celeste Casagrande, n.º 204 - Fones: (0**14) 3475-1204 - Fax: 3475-1516

CEP 17.540-000 - O C A U Ç U / S P - CNPJ: 44.482.248/0001-01

"Ocaucu Cidade Amiga"

— / / / / —

	<p>costura, diâmetro de 20,7mm, em chapa 14 (1,9mm).</p> <ul style="list-style-type: none">• Fixação do assento e encosto injetados à estrutura através de rebites de "repuxo", diâmetro de 4,8mm, comprimento 12mm.• Fixação do assento em compensado moldado à estrutura através de rebites de "repuxo", diâmetro de 4,8mm, comprimento 16mm.• Fixação do encosto em compensado moldado à estrutura através de rebites de "repuxo", diâmetro de 4,8mm, comprimento 18mm.• Ponteiras e sapatas, em polipropileno copolímero virgem, isento de cargas minerais, injetadas na cor laranja, fixadas à estrutura através de encaixe e pino expensor.• Nas partes metálicas deve ser aplicado tratamento anti-ferruginoso.• Pintura dos elementos metálicos em tinta em pó híbrida Epóxi / Poliéster, eletrostática, brilhante, polimerizada em estufa, espessura mínima 40 micrometros, na cor cinza. <p>GARANTIA</p> <ul style="list-style-type: none">• Mínima de dois anos a partir da data da entrega, contra defeitos de fabricação				
8	<p>Mesa de trabalho- M6</p> <p>DESCRIÇÃO</p> <ul style="list-style-type: none">• Mesa de trabalho com tampo retangular em MDF revestido de laminado melamínico, montada sobre suporte metálico com dois pés. OCAL• Secretaria, direção e sala dos professores. <p>DIMENSÕES E TOLERÂNCIAS</p> <ul style="list-style-type: none">• Tampo retangular: 1200 x 600 mm +/- 10 mm;• Altura: 750 mm +/- 5 mm;• Para acomodação de pessoas em cadeira de rodas (PCR) e atendimento às exigências da ABNT NBR 9050 a mesa deve possuir altura livre sob o tampo: mínima	Unid.	4	R\$ 347,94	R\$ 1.391,76



Município de Ocauçu

Avenida Celeste Casagrande, n.º 204 - Fones: (0**14) 3475-1204 - Fax: 3475-1516

CEP 17.540-000 - O C A U Ç U / S P - CNPJ: 44.482.248/0001-01

"Ocauçu Cidade Amiga"

— / ' / ' / ' / ' / —

<p>de 730 mm;</p> <ul style="list-style-type: none">• Espessura do tampo: 25,8 mm +/- 0,6 mm;• Tolerâncias para camada de tinta: mínimo 40 micrometros /máximo 100 micrometros. <p>CARACTERÍSTICAS</p> <ul style="list-style-type: none">• Tampo em MDF, com espessura de 25 mm, revestido na face inferior com laminado melamínico de baixa pressão (BP), e na face superior com laminado melamínico de alta pressão, de 0,8 mm de espessura, cor cinza ou branco, acabamento texturizado.• Bordos encabeçados com perfil extrudado maciço de 180°, na cor cinza ou branco, com a mesma tonalidade do laminado do tampo, admitindo-se pequenas variações decorrentes das características de cada material (brilho, textura). O perfil deve ser encaixado e fixado com adesivo ao tampo, e ser nivelado com as suas superfícies.• Estrutura constituída de:<ul style="list-style-type: none">- Estrutura em aço carbono com dois pés, com trava em MDF entre os mesmos.- Fixação do tampo à estrutura através de parafusos de rosca com buchas metálicas.• Sapatas reguláveis em nylon ou polipropileno injetado.• Terminações de tubos em plástico injetado, na cor cinza ou preta, fixadas através de encaixe. Estas não devem poder ser retiradas sem o uso de ferramentas.• Acabamento das partes metálicas em pintura em pó, brilhante, na cor cinza ou preta.• Todos os encontros de tubos ou uniões de partes metálicas devem receber solda em toda a extensão da união. <p>GARANTIA</p> <ul style="list-style-type: none">• Mínima de dois anos contra defeitos de fabricação a partir da data de entrega, oxidação das partes metálicas e				
--	--	--	--	--



Município de Ocaucu

Avenida Celeste Casagrande, n.º 204 - Fones: (0**14) 3475-1204 - Fax: 3475-1516

CEP 17.540-000 - O C A U Ç U / S P - CNPJ: 44.482.248/0001-01

"Ocaucu Cidade Amiga"

— / ' / ' / ' / ' —

	desgaste ou desprendimento de componentes				
9	<p>Playground- PG</p> <p>DESCRIÇÃO</p> <ul style="list-style-type: none">• Playground para crianças a partir de dois anos. LOCAL• Playground. <p>DIMENSÕES E TOLERÂNCIAS</p> <ul style="list-style-type: none">• Largura: 3400 mm;• Altura: 2100 mm;• Comprimento: 3500 mm;• Tolerância: ±10% (dez por cento). <p>CARACTERÍSTICAS</p> <ul style="list-style-type: none">• Selo do INMETRO.• Peças multicoloridas.• Não tóxico.• Módulos com telhado e paredes em diferentes formatos.• Rampa de escalada de acesso, com apoio para os pés e orifícios/furos que permitam a subida da criança com segurança.• Um escorregador tubo com sustentação. <p>• Dois escorregadores pequenos, com rampa contínua ou ondulada, que devem obedecer a inclinação estabelecida em norma vigente.</p> <p>Jogo da memória ou jogo da velha interativo de nove faces, montado na lateral inferior.</p> <ul style="list-style-type: none">• Entradas e saídas na parte inferior, exceto na lateral em que for montado o jogo interativo.• Produto deverá ser fabricado em polietileno pelo processo de rotomoldagem, composto com aditivo antiestático e aditivo anti-UV que protejam contra raios solares e desbotamento provocado pelo tempo (sol e/ou chuva), garantindo a cor e a resistência do produto.• Os produtos deverão ter as	Unid.	1	R\$ 7.737,50	R\$ 7.737,50



Município de Ocauçu

Avenida Celeste Casagrande, n.º 204 - Fones: (0**14) 3475-1204 - Fax: 3475-1516

CEP 17.540-000 - O C A U Ç U / S P - CNPJ: 44.482.248/0001-01

"Ocauçu Cidade Amiga"

— / ' / ' / ' / ' —

	<p>laterais arredondadas em seu acabamento.</p> <ul style="list-style-type: none">Os materiais utilizados no processo de fabricação dos produtos deverão possibilitar a reciclagem após o término da vida útil. <p>GARANTIA</p> <ul style="list-style-type: none">Mínima de um ano a partir da data de entrega, contra defeitos de fabricação e pigmentação/coloração de peças.				
10	<p>Túnel Lúdico- TL</p> <p>Túnel lúdico para crianças a partir de três anos. LOCAL</p> <ul style="list-style-type: none">Playground e pátio coberto. <p>DIMENSÕES E TOLERÂNCIAS</p> <ul style="list-style-type: none">Largura: 870 mm;Altura mínima: 870 mm;Comprimento: 2140 mm;Tolerância: ±10% (dez por cento). <p>CARACTERÍSTICAS</p> <ul style="list-style-type: none">Selo do INMETRO.Peças multicoloridas.Não tóxico.Túnel em estrutura curva.Mínimo de três módulos auto encaixáveis vazados para visualização interna e com possibilidades de expansão.Duas estruturas curvas que funcionam como entrada e saída. Polietileno pelo processo de rotomoldagem, composto com aditivo antiestático e aditivo anti-UV que protejam contra raios solares e desbotamento provocado pelo tempo (sol e/ou chuva), garantindo a cor e a resistência do produto.O túnel deverá apresentar diversos formatos produto.O túnel deverá apresentar diversos formatos.Os produtos deverão ter as laterais arredondadas em seu acabamento.Os parafusos utilizados para encaixe dos módulos devem ser fixos para que não se soltem facilmente, visando segurança dos usuários.Os materiais utilizados no processo de fabricação dos	Unid.	1	R\$ 3.582,25	R\$ 3.582,25



Município de Ocauçu

Avenida Celeste Casagrande, n.º 204 - Fones: (0**14) 3475-1204 - Fax: 3475-1516

CEP 17.540-000 - O C A U Ç U / S P - CNPJ: 44.482.248/0001-01

" Ocauçu Cidade Amiga "

— / ' / ' / ' / ' —

	produtos deverão possibilitar a reciclagem após o término da vida útil. GARANTIA • Mínima de um ano a partir da data de entrega, contra defeitos de fabricação e pigmentação/coloração de peças				
--	---	--	--	--	--

4 -LOTE II: Processo nº 23.400.000642/2022-15

Item	Descrição do produto	Unid.	Qtd.	Preço Médio Unitário	Valor Total
11	Kit Material Esportivo 1: contém 10bolas de futsal, 5 bolas de basquete, 5 bolas handebol, 1 rede de vôlei, 8 raquete de tenis de mesa, 30 bolas de tenis de mesa, 40 cones.	Unid.	3	R\$ 6.967,25	R\$ 20.901,75
12	Kit Material Esportivo 2: contém: 20 bambolês live up, 30 colchonete para esporte, 10 petecas, 3 bombas de ar, 35 coletes para esportes, 2 apitos profissionais	Unid.	1	R\$ 2.758,42	R\$ 2.758,42



Município de Ocaucu

Avenida Celeste Casagrande, n.º 204 - Fones: (0**14) 3475-1204 - Fax: 3475-1516

CEP 17.540-000 - O C A U Ç U / S P - CNPJ: 44.482.248/0001-01

"Ocaucu Cidade Amiga"

— ' ' ' ' —

5- COTA EXCLUSIVA:

5.1 -LOTE III: Processo n° 23.400.000643/2022-60

Item	Descrição do produto	Unid.	Qtd.	Preço Médio Unitário	Valor Total
13	<p>Balança plataforma 150kg-BL</p> <p>DESCRIÇÃO</p> <ul style="list-style-type: none">Balança de piso tipo plataforma, com coluna e piso móvel, com capacidade mínima de pesagem de 150 kg e indicador (Display) digital. <p>LOCAL</p> <ul style="list-style-type: none">Triagem/ lavagem. <p>DIMENSÕES E CAPACIDADE</p> <ul style="list-style-type: none">Largura mínima: 300 mm;Profundidade mínima: 400 mm;Altura mínima da coluna: 600 mm;Capacidade mínima: 150 kg (divisões a cada 100g - máximo). <p>CARACTERÍSTICAS</p> <ul style="list-style-type: none">Selo e lacre de calibração do INMETRO.Grade de apoio/proteção para a coluna.Plataforma em aço inoxidável.Estrutura em aço inoxidável ou aço carbono com pintura epóxi ou primer poliuretano.Indicador (display) digital em led alto brilho com no mínimo 5 dígitos, em plástico.Desligamento automático.Deve possuir teclas de Zero e Tara.Pés reguláveis de borracha.Com limitador/sistema de proteção que resguarde a célula de carga de possíveis impactos e sobrecargas acidentais.Voltagem: 110V e 220V, conforme demanda.Cordão de alimentação (rabicho) certificado pelo INMETRO, com indicação da voltagem.Indicação da tensão (voltagem) no cordão de alimentação (rabicho) do aparelho. <p>GARANTIA</p> <ul style="list-style-type: none">Mínima de um ano a partir da data da entrega, de	Unid.	1	R\$ 2.656,31	R\$ 2.656,81



Município de Ocauçu

Avenida Celeste Casagrande, n.º 204 - Fones: (0**14) 3475-1204 - Fax: 3475-1516

CEP 17.540-000 - O C A U Ç U / S P - CNPJ: 44.482.248/0001-01

"Ocauçu Cidade Amiga"

— / ' / ' / ' / ' —

	cobertura integral do equipamento. O fabricante/contratado é obrigado a dar assistência técnica gratuita na sua rede credenciada de assistência, durante o período da garantia, substituindo as peças com defeito.				
14	Batedeira planetária 5 Litros Robusta e versátil, é ideal para preparar deliciosas receitas caseiras com sabores e texturas excepcionais para sua família. Faça seus merengues, tortas e pães preferidos e muito mais. O movimento planetário da batedeira entrega resultados uniformes e homogêneos graças à Tecnologia TruFlow?, que combina um motor com 750W à tigela e à versatilidade dos batedores para alcançar resultados precisos de textura, dando um toque especial às suas receitas. Utilize a partida suave para evitar respingos ou escolha de forma intuitiva uma das 12 velocidades + função Pulsar para atingir a consistência ideal de suas misturas. Os 3 Batedores ajudam a alcançar excelentes resultados de textura em diversos tipos de receitas. A Tampa Antirrespingos protege a bancada contra sujeira, enquanto os Pés Antiderrapantes mantêm a estabilidade da batedeira durante os preparos. Os acessórios são compatíveis com lava-louças. A composição Livre de Bisfenol A mantém toxinas nocivas à saúde longe da sua família. Características Tecnologia Truflow Motor Potente De 750W Tigela De 5 Litros Partida Suave E 12 Velocidades 3 Batedores Tampa E Pés Antirrespingos Função Pulsar Voltagem 127V Medidas Comprimento 33,7 cm Largura 22,6	Unid	1	R\$ 3.111,00	R\$ 3.111,00



Município de Ocaucu

Avenida Celeste Casagrande, n.º 204 - Fones: (0**14) 3475-1204 - Fax: 3475-1516

CEP 17.540-000 - O C A U Ç U / S P - CNPJ: 44.482.248/0001-01

" Ocaucu Cidade Amiga "

— / ' / ' / ' / ' —

	cm Altura 37,9 cm Capacidade 5 Litros Peso 3.45 kg				
15	Batedeira planetária industrial 20 Litros industrial 20 litros alto desempenho e eficiência para potencializar a produção da sua cozinha profissional. é indicada para ser utilizada em padarias, confeitarias, casas de bolos e demais estabelecimentos que possuem grande demanda de massas e cremes. Com esta batedeira industrial você poderá preparar massas cremosas, bolos, cremes, biscoitos, pré-misturas, tortas, claras em neve, chantilly, marshmallows, glâces e muito mais. O corpo desta batedeira é confeccionada em aço sae 1020 com pintura epóxi, garantindo muito mais durabilidade ao produto. Possui capacidade para 20 litros, carenagem em polímero termoformado reforçado, tacho em aço inox para melhor higienização do equipamento, além de batedores gancho e raquete em alumínio e batedor globo em inox com base em alumínio proporcionando muito mais resistência e vida útil ao acessório, além de facilitar na mistura dos ingredientes. Esta batedeira profissional também possui troca de velocidade com alavanca e polia vereadora com 6 níveis de variação, para que você possa ajustar conforme a necessidade de uso. Conta com rabicho certificado pelo inmetro e é normatizada com NR-12, para maior segurança dos usuários. Ao comprar a batedeira industrial 20 litros bivolt você terá à disposição um equipamento potente e ultra resistente para alavancar a produção da sua cozinha	Unid.	1	R\$ 6.575,00	R\$ 6.575,00



Município de Ocauçu

Avenida Celeste Casagrande, n.º 204 - Fones: (0**14) 3475-1204 - Fax: 3475-1516

CEP 17.540-000 - O C A U Ç U / S P - CNPJ: 44.482.248/0001-01

" Ocauçu Cidade Amiga "

— / ' / ' / ' / ' —

	profissional! Capacidade de Produção: 20 litros				
16	Bebedouro elétrico acessível- Linha Domestica DESCRIÇÃO • Bebedouro elétrico, tipo pressão, acessível para fixação em parede, com sistema de filtragem que inclua retenção de partículas (PIII) e Redução de cloro (CI). LOCAL • Refeitório, pátio coberto, circulação. DIMENSÕES E CAPACIDADE • Altura máxima: 625 mm; • Largura máxima: 465 mm; • Profundidade máxima: 490 mm; • Fornecimento mínimo de água gelada: 6 l/h. CARACTERÍSTICAS • Pia em aço inox polido. • Gabinete em aço inox ou chapa eletrozincada. • Torneiras em latão cromado de fácil e suave acionamento. • Acionamento elétrico mediante botões independentes para água gelada e natural. • Identificação dos botões, com indicação em texto e para leitura tátil (Braille). • Duas torneiras em haste para copo, com jato regulável. Obs.: Visando melhores condições de higiene para as crianças, o bebedouro não terá torneira tipo jato para boca. • Reservatório de água em aço inox AISI 304. • Serpentina externa com isolamento térmico. • Previsões para limpeza, higienização e dreno. • Mangueiras atóxicas. • Baixo consumo de energia, com termostato para controle automático da temperatura da água. • Gás refrigerante R600a ou R134a. • Dreno para limpeza da cuba. • Ralo sifonado que barra o mau cheiro proveniente do esgoto. Não possuir cantos vivos, arestas ou saliências cortantes ou	Unid.	1	R\$ 3.246,50	R\$ 3.246,00



Município de Ocaucu

Avenida Celeste Casagrande, n.º 204 - Fones: (0**14) 3475-1204 - Fax: 3475-1516

CEP 17.540-000 - O C A U Ç U / S P - CNPJ: 44.482.248/0001-01

" Ocaucu Cidade Amiga "

— / ' / ' / ' / ' —

	<p>perfurantes de modo a não causar acidentes.</p> <ul style="list-style-type: none">• A cuba, as torneiras e o(s) filtro(s) devem fazer parte integral do equipamento, não podendo considerá-las como itens adicionais.• Dimensionamento e robustez da fiação, plugue e conectores elétricos compatíveis com a corrente de operação.• Voltagem: 110V e 220V, conforme demanda.• Cordão de alimentação (rabicho) certificado pelo INMETRO, com indicação da voltagem. GARANTIA• Mínima de um ano a partir da data da entrega, de cobertura integral do equipamento. O fabricante/contratado é obrigado a dar assistência técnica gratuita na sua rede credenciada de assistência, durante o período da garantia, substituindo as peças com defeito				
17	<p>Espremedor de frutas cítricas DESCRIÇÃO</p> <ul style="list-style-type: none">• Espremedor automático de frutas cítricas, comercial, com copo coletor de 1 litro com tampa, um coador/ peneira e dois cones de extração (castanha/ carambola) em tamanhos diferentes, para laranja e limão. LOCAL • Cozinha. DIMENSÕES E CAPACIDADE • Altura máxima: 330 mm;• Diâmetro/ largura máxima: 300 mm;• Capacidade volumétrica mínima: 1 litro. CARACTERÍSTICAS• Gabinete (corpo) fabricado em aço inox.• Copo superior, em aço inox ou alumínio, desmontável com bica. • Copo coletor (jarra), tampa e peneira fabricados em aço inox, alumínio ou plástico. • Jogo de cones de extração (carambola/castanha) em poliestireno. • Motor de, no mínimo, 1/4 HP. • Base antiderrapante. • Dimensionamento da fiação, plugue e conectores elétricos compatíveis com a	Unida	1	R\$ 425,97	R\$ 425,97



Município de Ocauçu

Avenida Celeste Casagrande, n.º 204 - Fones: (0**14) 3475-1204 - Fax: 3475-1516

CEP 17.540-000 - OCAUÇU / SP - CNPJ: 44.482.248/0001-01

"Ocauçu Cidade Amiga"

— / — / —

	corrente de operação. • Voltagem: 110V e 220V, conforme demanda. • Cordão de alimentação (rabicho) certificado pelo INMETRO, com indicação da voltagem. • Cordão de alimentação com 1,5 m de comprimento, como mínimo. GARANTIA • Mínima de um ano a partir da data da entrega, de cobertura integral do equipamento. O fabricante/contratado é obrigado a dar assistência técnica gratuita na sua rede credenciada de assistência, durante o período da garantia, substituindo as peças com defeito.				
18	Fogão Industrial 6 bocas Fogão Industrial 6 bocas sem forno, grelhas 30 x 30, na cor grafite. Dimensões: 825mm de altura x 1.070mm de largura x 835mm de profundidade	Unid	1	R\$ 5.836,00	R\$ 5.836,00
19	Liquidificador semi industrial 2 litros Tipo:Baixa Rotação Corpo/Copo:Aço Inox. Rotação:3500 rpm Frequência:60 Hz Isolação:Classe F Peso:6,540 Kg Tensão:127V/220V (Bivolt) (chave seletora) Potência:700W \650W	Unid	1	R\$ 1.015,87	R\$ 1.015,87
20	Processador de Alimentos / Centrifuga - Linha Domestica DESCRIÇÃO • Centrífuga, modelo doméstico, para extração de sucos de frutas e hortaliças, separando o suco de sementes e bagaço. LOCAL • Cozinha. DIMENSÕES E CAPACIDADE • Diâmetro/ largura máxima: 400 mm; • Altura máxima: 440 mm; • Profundidade máxima: 450 mm; • Volume mínimo do copo coletor: 1,2 litros.	Unid.	1	R\$ 811,00	R\$ 811,00



Município de Ocauçu

Avenida Celeste Casagrande, n.º 204 - Fones: (0**14) 3475-1204 - Fax: 3475-1516

CEP 17.540-000 - O C A U Ç U / S P - CNPJ: 44.482.248/0001-01

" Ocauçu Cidade Amiga "

— / ' / ' / ' / ' —

	<p>CARACTERÍSTICAS</p> <ul style="list-style-type: none">• Tubo de alimentação e bocal extra largo em aço inox ou• Tubo de alimentação e bocal extra largo em aço inox ou acrílico para absorver frutas e hortaliças inteiras.• Filtro em aço inox.• Lâminas e peneira em aço inox.• Copos coletores (jarras) de suco e bagaço em aço inox ou acrílico.• Trava de segurança.• Com função pulsar e 2 ajustes de velocidade conforme espessura e textura dos alimentos.• Base firme com pés antideslizantes (ventosa).• Motor com potência mínima de 700W.• Dimensionamento e robustez da fiação, plugue e conectores elétricos compatíveis com a corrente de operação.• Voltagem: 110V e 220V, conforme demanda.• Cordão de alimentação (rabicho) certificado pelo INMETRO, com indicação da voltagem. <p>GARANTIA</p> <ul style="list-style-type: none">• Mínima de um ano a partir da data da entrega, de cobertura integral do equipamento. <p>O fabricante/contratado é obrigado a dar assistência técnica gratuita na sua rede credenciada de assistência, durante o período da garantia, substituindo as peças com defeito</p>				
21	<p>Refrigerador tipo domestico Frosfree 410 Litros</p> <p>DESCRIÇÃO</p> <ul style="list-style-type: none">• Refrigerador vertical combinado, linha branca, sistema de refrigeração "frostfree"	Unid	1	R\$ 3.822,50	R\$ 3.822,50



Município de Ocauçu

Avenida Celeste Casagrande, n.º 204 - Fones: (0**14) 3475-1204 - Fax: 3475-1516

CEP 17.540-000 - O C A U Ç U / S P - CNPJ: 44.482.248/0001-01

"Ocauçu Cidade Amiga"

— / ' / ' / ' / ' —

<p>(degelo automático) com capacidade mínima de 410 litros.</p> <p>LOCAL</p> <ul style="list-style-type: none">• Despensa. <p>DIMENSÕES BÁSICAS* E CAPACIDADE</p> <p>*Dimensão condicionada ao projeto de arquitetura, no que diz respeito ao espaço disponível para a instalação do equipamento.</p> <ul style="list-style-type: none">• Largura máxima: 750 mm;• Capacidade total: mínima de 410 litros. <p>CARACTERÍSTICAS</p> <ul style="list-style-type: none">• Gabinete tipo "duplex" com duas portas (freezer e refrigerador).• Refrigerador vertical combinado, linha branca.• Sistema de refrigeração "frostfree".• Gabinete externo do tipo monobloco e portas revestidas em chapa de aço com acabamento em pintura eletrostática (em pó), na cor branca.• Partes internas revestidas com painéis plásticos moldados com relevos para suporte das prateleiras internas deslizantes.• Conjunto de prateleiras removíveis e reguláveis, de material resistente.• Prateleiras da porta e cestos em material resistente, removíveis e reguláveis.• Gaveta em material resistente para acondicionamento de frutas, verduras ou legumes.• Sistema de fechamento hermético.• Batentes das portas dotados de sistema antitranspirante.• Dobradiças metálicas.• Sapatas niveladoras.• Sistema de controle de temperatura ajustável.				
--	--	--	--	--



Município de Ocauçu

Avenida Celeste Casagrande, n.º 204 - Fones: (0**14) 3475-1204 - Fax: 3475-1516

CEP 17.540-000 - OCAUÇU / SP - CNPJ: 44.482.248/0001-01

"Ocauçu Cidade Amiga"

— / ' / ' / ' / ' / —

	<ul style="list-style-type: none">• Sistema de degelo "frostfree".• Gás refrigerante R600a ou R134a. Dimensionamento da fiação, plugue e conectores elétricos compatíveis com a corrente de operação.• Voltagem: 110V e 220V, conforme demanda.• Cordão de alimentação (rabicho) certificado pelo INMETRO, com indicação da voltagem. <p>GARANTIA</p> <ul style="list-style-type: none">• Mínima de um ano a partir da data da entrega, de cobertura integral do equipamento. O fabricante/contratado é obrigado a dar assistência técnica gratuita na sua rede credenciada de assistência, durante o período da garantia, substituindo as peças com defeito				
22	<p>Refrigerador vertical em inox- 4 portas (1000litros) Linha comercial</p> <p>DESCRIÇÃO • Refrigerador vertical de quatro portas e capacidade mínima de 1000 litros, com sistema frost-free (degelo automático). Temperatura de operação: entre 0 °C e +7°.</p> <p>LOCAL • Cozinha.</p> <p>DIMENSÕES BÁSICAS* E CAPACIDADE</p> <p>*Dimensão condicionada ao projeto de arquitetura, no que diz respeito ao espaço disponível para a instalação do equipamento.</p> <ul style="list-style-type: none">• Largura máxima: 1250 mm;• Capacidade total: mínima de 1000 litros. <p>CARACTERÍSTICAS • Gabinete com quatro portas.</p> <ul style="list-style-type: none">• Refrigerador vertical em aço inox com sistema "frostfree" (degelo automático, que não precisa descongelamento).	Unid	1	R\$ 9.211,00	R\$ 9.211,00



Município de Ocauçu

Avenida Celeste Casagrande, n.º 204 - Fones: (0**14) 3475-1204 - Fax: 3475-1516

CEP 17.540-000 - O C A U Ç U / S P - CNPJ: 44.482.248/0001-01

"Ocauçu Cidade Amiga"

— ' ' ' ' —

<ul style="list-style-type: none">• Gabinete tipo monobloco revestido interna e externamente em aço inox, em chapa 22 (0,79 mm).• Isolamento do gabinete de poliuretano injetado, com espessura mínima de 55 mm e densidade mínima de 36 kg/m³.• Pés fixos em material metálico e maciço com revestimento de borracha resistente.• Portas revestidas interna e externamente em aço inox, em chapa 22 (0,79 mm), batente das portas com medidas 55 cm de largura, 65 cm de altura, com tolerância +/- 5%.• Isolamento da porta de poliuretano injetado, com espessura mínima de 45 mm e densidade mínima de 36 kg/m³.• Vedação hermética em todo o perímetro das portas, constituída de gaxeta magnética sanfonada.• Puxadores, trincos e dobradiças em aço inox. Trincos com travamento automático, ou sistema de imã resistente ao peso da porta.• Barreira térmica em todo o perímetro dos batentes das portas para evitar a condensação, constituída de resistência elétrica de baixa potência, intercambiável. Sistema de controle de temperatura por meio de termostato regulável, dotado de termômetro digital, com posicionamento frontal de fácil acesso.• Sistema de refrigeração completa com unidade compressora selada, com forçador de ar (ar forçado) situado na parte superior interna do				
--	--	--	--	--



Município de Ocauçu

Avenida Celeste Casagrande, n.º 204 - Fones: (0**14) 3475-1204 - Fax: 3475-1516

CEP 17.540-000 - O C A U Ç U / S P - CNPJ: 44.482.248/0001-01

"Ocauçu Cidade Amiga"

— / ' / ' / ' / ' / —

<p>refrigerador.</p> <ul style="list-style-type: none">• Temporizador para degelo com o evaporador situado na parte frontal do aparelho, com degelo por resistência, com condensadores em cano de cobre em volta por transmissão térmica convectiva, dotado de compressor hermético de, no mínimo, 1/2 HP, monofásico 127 V ou 220 V (conforme tensão local), com sistema de ar forçado e degelo automático (sistema "frost-free").• Obs.: O compressor deve ser instalado na parte superior do equipamento.• Gás refrigerante R600a, R134a ou R290.• Oito prateleiras removíveis em grade de aço inox, perfil de seção circular com diâmetro de 1/4". Distância máxima de 25 mm entre arames.• As paredes internas do gabinete devem ser dotadas de dispositivos em aço inox que possibilitem o ajuste de altura das prateleiras a cada 70 mm (+/- 10 mm).• Piso interno do gabinete revestido em aço inox, em chapa 22 (0,79mm). A base deve ter formato de bandeja com rebaixo para o direcionamento de qualquer líquido derramado no interior do gabinete para o dreno, com vistas ao seu escoamento.• Painel superior em aço inox, em chapa 22 (0,79mm), para proteção do sistema de refrigeração e elétrico do equipamento, com comando automatizado, programador, termômetro digital e controle de temperatura.• Conexões de fiação com bornes dotados de parafusos <p>Conexões de</p>				
--	--	--	--	--



Município de Ocauçu

Avenida Celeste Casagrande, n.º 204 - Fones: (0**14) 3475-1204 - Fax: 3475-1516

CEP 17.540-000 - O C A U Ç U / S P - CNPJ: 44.482.248/0001-01

" Ocauçu Cidade Amiga "

— ' ' ' ' —

	<p>fiação com bornes dotados de parafusos para compressão dos fios.</p> <ul style="list-style-type: none">• Todo o sistema elétrico deve ser fixado ao gabinete por meio de braçadeiras.• O equipamento deve ser projetado para a temperatura de trabalho de até + 8°C quando submetido a ambientes de até + 43°C.• Devem ser utilizados componentes (sistema de refrigeração) que permitam a otimização no consumo de energia durante a sua vida útil.• Dimensionamento da fiação, plugue e conectores elétricos compatíveis com a corrente de operação.• Voltagem: 110V e 220V, conforme demanda.• Cordão de alimentação (rabicho) certificado pelo INMETRO, com indicação da voltagem.• Cordão de alimentação com, no mínimo, 2,0 m de comprimento. GARANTIA• Mínima de dois anos a partir da data da entrega, de cobertura integral do equipamento. O fabricante/contratado é obrigado a dar assistência técnica gratuita na sua rede credenciada de assistência, durante o período da garantia, substituindo as peças com defeito.					

4. PRAZO DE ENTREGA:

Deverão ocorrer em prazo não superior a **10 (DEZ) dias corridos contados** do recebimento da Autorização de Compra.



Município de Ocauçu

Avenida Celeste Casagrande, n.º 204 - Fones: (0**14) 3475-1204 - Fax: 3475-1516

CEP 17.540-000 - O C A U Ç U / S P - CNPJ: 44.482.248/0001-01

"Ocauçu Cidade Amiga"

— ' ' ' —

5. LOCAL DE ENTREGA:

As entregas deverão ocorrer de acordo com o local indicado na Autorização de Compra.

6. OBSERVAÇÕES:

A existência de preços registrados não obriga este Município de Ocauçu a firmar as contratações que deles poderão advir, ficando-lhe facultada a utilização de outros meios, respeitada a legislação relativa às licitações, sendo assegurado ao beneficiário do registro a preferência de contratação em igualdade de condições.

_____, _____ de _____ de 2023.

ASSINATURA E CARIMBO



Município de Ocauçu

Avenida Celeste Casagrande, n.º 204 - Fones: (0**14) 3475-1204 - Fax: 3475-1516
CEP 17.540-000 - OCAUÇU / SP - CNPJ: 44.482.248/0001-01

"Ocauçu Cidade Amiga"

— ' ' ' —

ANEXO III - PROPOSTA COMERCIAL PREGÃO PRESENCIAL N° 028/2023

A simples apresentação desta Proposta é considerada como indicação bastante de que inexistem fatos que impeçam a participação do licitante neste certame.

DADOS DO LICITANTE			
DENOMINAÇÃO:			
ENDEREÇO:			
CEP:	FONE:	FAX:	
E-MAIL:	CNPJ:		

OBJETO: "ATA DE REGISTRO DE PREÇOS OBJETIVANDO A AQUISIÇÃO PARCELADA DE MOBILIA ESCOLAR N° PROCESSO 23.400.000.641/2022-71 E TERMO DE COMPROMISSO N° 202240757-6, UTENSILIO DE COZINHA N° PROCESSO 23.400.000.643/2022-60 E TERMO DE COMPROMISSO N° 202240761-5 E KIT DE MATERIAL ESPORTIVO N° PROCESSO 23.400.000.642/2022-15 E TERMO DE COMPROMISSO N° 202240760-8 (ADQUIRIDOS P/ POR MEIO DO PAR -PLANO DE AÇÕES ARTICULADAS DO MEC PARA A PROINFANCIA EMEI Prof.ª ELOYDE RODRIGUES CALDEIRA ATRAVÉS DE PLANEJAMENTO DO MUNICIPIO EM CONJUNTO C/ MINISTERIO DA EDUCAÇÃO) E OUTROS PELO PERIODO DE 12 MESES, conforme descrição detalhada no anexo II"

REFERÊNCIA:

PLANILHA DE PREÇOS					
Item	Descrição	Quant	Marca	Preço Unit.	Preço Total
		.			
TOTAL					
PREÇO TOTAL POR EXTENSO:					

PRAZO DE VALIDADE DA PROPOSTA: _____ dias (mínimo de 60 (sessenta) dias contados da data de abertura dos envelopes).

OBSERVAÇÕES: A existência de preços registrados não obriga o Município de Ocauçu a firmar as contratações que deles poderiam advir, ficando-lhe facultada a utilização de outros meios, respeitada a legislação relativa às licitações, sendo assegurada ao beneficiário do registro a preferência de contratação em igualdade de condições.

DECLARO, sob as penas da lei, que os produtos ofertados atendem todas as especificações exigidas no **Anexo II** do edital.



Município de Ocauçu

Avenida Celeste Casagrande, n.º 204 - Fones: (0**14) 3475-1204 - Fax: 3475-1516

CEP 17.540-000 - O C A U Ç U / S P - CNPJ: 44.482.248/0001-01

"Ocauçu Cidade Amiga"

—'—'—

DECLARO que os preços indicados contemplam todos os custos diretos e indiretos incorridos na data da apresentação desta proposta incluindo, entre outros: tributos, encargos sociais, material, despesas administrativas, seguro, frete e lucro.

Local e data.

Assinatura do representante legal



Município de Ocauçu

Avenida Celeste Casagrande, n.º 204 - Fones: (0**14) 3475-1204 - Fax: 3475-1516

CEP 17.540-000 - O C A U Ç U / S P - CNPJ: 44.482.248/0001-01

"Ocauçu Cidade Amiga"

— ' ' ' —

ANEXO IV DECLARAÇÃO DE HABILITAÇÃO

Eu _____ (nome completo), RG n.º _____, representante legal da _____ (denominação da pessoa jurídica), CNPJ n.º _____, **DECLARO**, sob as penas da lei, que a empresa cumpre plenamente as exigências e os requisitos de habilitação previstos no instrumento convocatório do **Pregão Presencial n.º 028/2023**, realizado pelo Município de Ocauçu, inexistindo qualquer fato impeditivo de sua participação neste certame.

Local e data.

Assinatura do representante legal

Nome do representante: _____

RG do representante: _____



Município de Ocaucu

Avenida Celeste Casagrande, n.º 204 - Fones: (0**14) 3475-1204 - Fax: 3475-1516

CEP 17.540-000 - O C A U Ç U / S P - CNPJ: 44.482.248/0001-01

" Ocaucu Cidade Amiga "

— ' ' ' —

ANEXO V

DECLARAÇÃO DE MICROEMPRESA (ME), EMPRESA DE PEQUENO PORTE (EPP), AGRICULTOR FAMILIAR, PRODUTOR RURAL PESSOA FÍSICA, MICROEMPREENDEDOR INDIVIDUAL (MEI) OU E SOCIEDADES COOPERATIVAS DE CONSUMO

DECLARO, sob as penas da lei, sem prejuízo das sanções e multas previstas no ato convocatório, que a empresa _____ (denominação da pessoa jurídica), CNPJ n.º _____ é

- () **MICROEMPRESA - ME,**
- () **EMPRESA DE PEQUENO PORTE - EPP,**
- () **AGRICULTOR FAMILIAR,**
- () **PRODUTOR RURAL PESSOA FÍSICA,**
- () **MICROEMPREENDEDOR INDIVIDUAL - MEI,**
- () **SPCIEDADE COOPERATIVA DE CONSUMO.**

nos termos do enquadramento previsto nos incisos I e II e §§ 1º e 2º, bem como não possui qualquer dos impedimentos previstos nos §§ 4º e seguintes todos do artigo 3º da **Lei Complementar n.º 123, de 14 de dezembro de 2006**, cujos termos declaro conhecer na íntegra, **estando apta**, portanto, a exercer o direito de preferência como critério de desempate e comprovar a regularidade fiscal nos termos previstos nos artigos 42 a 45 da referida Lei Complementar, no procedimento licitatório do **Pregão Presencial n.º 028/2023**, realizado pelo do Município de Ocaucu.

Local e data.

Assinatura do representante legal

Nome do representante: _____
RG do representante: _____



Município de Ocauçu

Avenida Celeste Casagrande, n.º 204 - Fones: (0**14) 3475-1204 - Fax: 3475-1516

CEP 17.540-000 - O C A U Ç U / S P - CNPJ: 44.482.248/0001-01

"Ocauçu Cidade Amiga"

— ' ' ' ' —

ANEXO VI

DECLARAÇÃO DE SITUAÇÃO REGULAR PERANTE O MINISTÉRIO DO TRABALHO

Eu _____ (nome completo), representante legal da empresa _____ (denominação da pessoa jurídica), interessada em participar do **Pregão Presencial n.º 028/2023**, do Município de Ocauçu, declaro, sob as penas da lei, que, nos termos do inciso V do artigo 27 da Lei n.º 8.666, de 21 de junho de 1993 e alterações posteriores, a _____ (denominação da pessoa jurídica) encontra-se em situação regular perante o Ministério do Trabalho, no que se refere à observância do disposto no inciso XXXIII do artigo 7º da Constituição Federal.

Local e data.

Assinatura do representante legal

Nome do representante: _____

RG do representante: _____



Município de Ocauçu

Avenida Celeste Casagrande, n.º 204 - Fones: (0**14) 3475-1204 - Fax: 3475-1516

CEP 17.540-000 - O C A U Ç U / S P - CNPJ: 44.482.248/0001-01

" Ocauçu Cidade Amiga "

— ' ' ' —

ANEXO VII

DECLARAÇÃO DE INEXISTÊNCIA DE FATOS IMPEDITIVOS

Eu _____ (nome completo), representante legal da empresa _____ (denominação da pessoa jurídica), interessada em participar do **Pregão Presencial n.º 028/2023**, do Município de Ocauçu, declaro, sob as penas da lei, que inexistente qualquer fato impeditivo à sua participação na licitação citada, que não foi declarada suspensa nem inidônea para contratar com o poder público de qualquer esfera e que se comprometo a comunicar a ocorrência de qualquer fato superveniente.

Local e data.

Assinatura do representante legal

Nome do representante: _____

RG do representante: _____

inexistente qualquer fato impeditivo à sua participação na licitação citada, que não foi declarada suspensa nem inidônea para contratar com o poder público de qualquer esfera e que se comprometo a comunicar a ocorrência de qualquer fato superveniente.

ANEXO VIII



Município de Ocauçu

Avenida Celeste Casagrande, n.º 204 - Fones: (0**14) 3475-1204 - Fax: 3475-1516
CEP 17.540-000 - O C A U Ç U / S P - CNPJ: 44.482.248/0001-01
" Ocauçu Cidade Amiga "

MODELO DE DECLARAÇÃO DE DADOS DA EMPRESA

AO

MUNICIPIO DE OCAUÇU

PROCESSO LICITATÓRIO N.º. 069/2023

PREGÃO PRESENCIAL N.º. 028/2022 - REGISTRO DE PREÇOS

OBJETO: "ATA DE REGISTRO DE PREÇOS OBJETIVANDO A AQUISIÇÃO PARCELADA DE MOBILIA ESCOLAR N.º PROCESSO 23.400.000.641/2022-71 E TERMO DE COMPROMISSO N.º 202240757-6, UTENSILIO DE COZINHA N.º PROCESSO 23.400.000.643/2022-60 E TERMO DE COMPROMISSO N.º 202240761-5 E KIT DE MATERIAL ESPORTIVO N.º PROCESSO 23.400.000.642/2022-15 E TERMO DE COMPROMISSO N.º 202240760-8 (ADQUIRIDOS P/ POR MEIO DO PAR -PLANO DE AÇÕES ARTICULADAS DO MEC PARA A PROINFANCIA EMEI Prof.ª ELOYDE RODRIGUES CALDEIRA ATRAVÉS DE PLANEJAMENTO DO MUNICIPIO EM CONJUNTO C/ MINISTERIO DA EDUCAÇÃO) E OUTROS PELO PERIODO DE 12 MESES, conforme descrição detalhada no anexo II.

RAZÃO SOCIAL:

CNPJ:

INSCRIÇÃO ESTADUAL:

INSCRIÇÃO MUNICIPAL:

ENDEREÇO/CEP:

TELEFONE/FAX:

E-MAIL:

CONTA BANCÁRIA:

PRAZO DE VALIDADE DA PROPOSTA DE 60 (SESSENTA) DIAS

Local e data.

Assinatura do representante legal

Nome do representante: _____

RG do representante: _____



Município de Ocauçu

Avenida Celeste Casagrande, n.º 204 - Fones: (0**14) 3475-1204 - Fax: 3475-1516

CEP 17.540-000 - O C A U Ç U / S P - CNPJ: 44.482.248/0001-01

"Ocauçu Cidade Amiga"

— ' ' ' ' —

ANEXO IX

MODELO DE DECLARAÇÃO DE ACEITAÇÃO DAS CONDIÇÕES DO EDITAL

AO

MUNICIPIO DE OCAUÇU

PROCESSO LICITATÓRIO N.º. 069/2023

PREGÃO PRESENCIAL N.º. 028/2023 - REGISTRO DE PREÇOS

OBJETO: "ATA DE REGISTRO DE PREÇOS OBJETIVANDO A AQUISIÇÃO PARCELADA DE MOBILIA ESCOLAR N.º PROCESSO 23.400.000.641/2022-71 E TERMO DE COMPROMISSO N.º 202240757-6, UTENSILIO DE COZINHA N.º PROCESSO 23.400.000.643/2022-60 E TERMO DE COMPROMISSO N.º 202240761-5 E KIT DE MATERIAL ESPORTIVO N.º PROCESSO 23.400.000.642/2022-15 E TERMO DE COMPROMISSO N.º 202240760-8 (ADQUIRIDOS P/ POR MEIO DO PAR -PLANO DE AÇÕES ARTICULADAS DO MEC PARA A PROINFANCIA EMEI Prof.ª ELOYDE RODRIGUES CALDEIRA ATRAVÉS DE PLANEJAMENTO DO MUNICIPIO EM CONJUNTO C/ MINISTERIO DA EDUCAÇÃO) E OUTROS PELO PERIODO DE 12 MESES, conforme descrição detalhada no anexo II.

Eu (nome completo), portador(a) da Carteira de Identidade RG n.º. _____ e do C.P.F. n.º. _____, representante legal da Empresa (nome da pessoa jurídica), declaro para os devidos fins, ter conhecimento e aceitar as condições estabelecidas no Edital acima referido, para cumprimento das obrigações do objeto da licitação.

Local e data.

Assinatura do representante legal

Nome do representante: _____

RG do representante: _____

ANEXO X



Município de Ocaúçu

Avenida Celeste Casagrande, n.º 204 - Fones: (0**14) 3475-1204 - Fax: 3475-1516

CEP 17.540-000 - O C A U Ç U / S P - CNPJ: 44.482.248/0001-01

"Ocaúçu Cidade Amiga"

— ' ' ' ' —

MODELO DE DECLARAÇÃO DE RESPONSÁVEL PARA ASSINATURA DA ATA DE REGISTRO DE PREÇOS E TERMO DE CIÊNCIA E NOTIFICAÇÃO

AO

MUNICIPIO DE OCAUÇU

PROCESSO LICITATÓRIO N.º. 069/2023

PREGÃO PRESENCIAL N.º. 028/2023 - REGISTRO DE PREÇOS

OBJETO: "ATA DE REGISTRO DE PREÇOS OBJETIVANDO A AQUISIÇÃO PARCELADA DE MOBILIA ESCOLAR N.º PROCESSO 23.400.000.641/2022-71 E TERMO DE COMPROMISSO N.º 202240757-6, UTENSILIO DE COZINHA N.º PROCESSO 23.400.000.643/2022-60 E TERMO DE COMPROMISSO N.º 202240761-5 E KIT DE MATERIAL ESPORTIVO N.º PROCESSO 23.400.000.642/2022-15 E TERMO DE COMPROMISSO N.º 202240760-8 (ADQUIRIDOS P/ POR MEIO DO PAR -PLANO DE AÇÕES ARTICULADAS DO MEC PARA A PROINFANCIA EMEI Prof.ª ELOYDE RODRIGUES CALDEIRA ATRAVÉS DE PLANEJAMENTO DO MUNICIPIO EM CONJUNTO C/ MINISTERIO DA EDUCAÇÃO) E OUTROS PELO PERIODO DE 12 MESES, conforme descrição detalhada no anexo II.

Eu (nome completo), portador(a) da Carteira de Identidade RG n.º. _____ e do C.P.F. n.º. _____, representante legal da Empresa (nome da pessoa jurídica), declaro para os devidos fins, que assinarei a Ata de Registro de Preços e Termo de Ciência e Notificação referente a Modalidade de Licitação Pregão Presencial n.º. 028/2023 - Registro de Preços.

E-MAIL INSTITUCIONAL: _____

E-MAIL PESSOAL DO REPRESENTANTE LEGAL: _____

Local e data.

Assinatura do representante legal

Nome do representante: _____

RG do representante: _____



Município de Ocauçu

Avenida Celeste Casagrande, n.º 204 - Fones: (0**14) 3475-1204 - Fax: 3475-1516

CEP 17.540-000 - OCAUCU/SP - CNPJ: 44.482.248/0001-01

"Ocauçu Cidade Amiga"

— ' ' ' ' —

ANEXO XI

MINUTA DE ATA DE REGISTRO DE PREÇOS N.º. _____

PREGÃO (PRESENCIAL) N.º 028/2023

PROCESSO LICITATÓRIO N.º 069/2023

Aos ____ dias, do mês de _____ do ano de dois mil e vinte, na cidade de Ocauçu, Estado de São Paulo, o **MUNICÍPIO DE OCAUCU**, inscrito no CNPJ sob o n.º 44.482.248/0001-01, sito a Avenida Celeste Casagrande, n.º 204, Centro, Estado de São Paulo, representado neste ato pelo Prefeito Municipal Sr. JOÃO BENEDITO COSTA E SILVA, brasileiro, portador do RG. n.º. _____, inscrito sob o CPF n.º. _____, residente e domiciliado a Rua _____, n.º. ____, neste Município de Ocauçu, Estado de São Paulo, doravante designado **ORGÃO GERENCIADOR**, a empresa _____, sito na _____, inscrita no Cadastro Nacional de Pessoas Jurídicas do Ministério da Fazenda CNPJ/MF sob o n.º. _____, (cargo que ocupa na empresa) doravante denominado **DETENTORA(S) DA ATA**, para proceder, nos termos da Lei Federal n.º. 10.520, de 17 de julho de 2002, Decreto n.º. 7.892, de 23 de janeiro de 2013, e subsidiariamente, a Lei Federal n.º. 8.666/93, de 21 de junho de 1993, com as alterações posteriores e artigos 42, 43, 44, 45 e 46 da Lei Complementar 123, de 14 de dezembro de 2006, e Lei Complementar 147/2014, em face da classificação das propostas apresentadas no Pregão Presencial por Registro de Preços n.º. xx/2022, resultado da licitação e homologado pelo Prefeito Municipal de Ocauçu, RESOLVE registrar os preços para a contratação dos itens conforme consta no ANEXO II do Edital, que passa a fazer parte integrante desta, tendo sido, os referidos preços, oferecido pela empresa:

DETENTOR (1)

EMPRESA:		CNPJ:		
ENDEREÇO:				N.º.
E-MAIL:		FONE: ()		
REPRESENTANTE:				
CI-RG		CPF:		
Item	Marca	Quantidade	Preço Unitário	Preço Total



Município de Ocaucu

Avenida Celeste Casagrande, n.º 204 - Fones: (0**14) 3475-1204 - Fax: 3475-1516

CEP 17.540-000 - OCAUCU / SP - CNPJ: 44.482.248/0001-01

"Ocaucu Cidade Amiga"

— ' ' ' ' —

TOTAL GERAL				

CLÁUSULA PRIMEIRA - OBJETO

1.1 - "ATA DE REGISTRO DE PREÇOS OBJETIVANDO A AQUISIÇÃO PARCELADA DE MOBILIA ESCOLAR N° PROCESSO 23.400.000.641/2022-71 E TERMO DE COMPROMISSO N° 202240757-6, UTENSILIO DE COZINHA N° PROCESSO 23.400.000.643/2022-60 E TERMO DE COMPROMISSO N° 202240761-5 E KIT DE MATERIAL ESPORTIVO N° PROCESSO 23.400.000.642/2022-15 E TERMO DE COMPROMISSO N° 202240760-8 (ADQUIRIDOS P/ POR MEIO DO PAR - PLANO DE AÇÕES ARTICULADAS DO MEC PARA A PROINFANCIA EMEI Prof.ª ELOYDE RODRIGUES CALDEIRA ATRAVÉS DE PLANEJAMENTO DO MUNICIPIO EM CONJUNTO C/ MINISTERIO DA EDUCAÇÃO) E OUTROS PELO PERIODO DE 12 MESES, conforme descrição detalhada no anexo II, conforme especificações constantes do Anexo II do Edital do PREGÃO PRESENCIAL N° 028/2023, que passa a fazer parte integrante deste contrato.

CLÁUSULA SEGUNDA - PRAZO DE VIGÊNCIA

2.1 - O Registro de Preços terá validade de 12 (Doze) meses. A vigência da Ata de Registro de Preços ficará condicionada à data da sua assinatura e à validade do presente Registro de Preços (.../.../.... a .../.../....), durante o qual o ÓRGÃO GERENCIADOR não será obrigado a adquirir o produto exclusivamente pelo Sistema de Registro de Preços, podendo fazê-lo mediante outra licitação quando julgar conveniente, sem que caiba recursos ou indenização de qualquer espécie às empresas detentoras, ou, cancelar a Ata, na ocorrência de alguma das hipóteses legalmente previstas para tanto, garantidos ao DETENTOR DA ATA, neste caso, o contraditório e a ampla defesa.

CLÁUSULA TERCEIRA - DOS RECURSOS FINANCEIROS

3.1 - As despesas decorrentes da aplicação da presente Ata onerarão verbas a serem definidas quando da emissão de cada empenho.

3.2 - Inexiste a hipótese de atualização monetária ou reajustamento de preços, nos termos da Lei Federal n.º 8.840/94 e somente será admitida, nos limites da Lei, a recomposição de preços de que trata o art. 65, II, alínea "d", da Lei Federal n.º 8.666/93 e posteriores alterações.

3.3 - Na hipótese de sobrevirem fatos imprevisíveis ou previsíveis, porém de consequências incalculáveis, retardadores ou impeditivos da execução do ajustado, poderá ser revisada, objetivando a



Município de Ocaucu

Avenida Celeste Casagrande, n.º 204 - Fones: (0**14) 3475-1204 - Fax: 3475-1516

CEP 17.540-000 - OCAUCU/SP - CNPJ: 44.482.248/0001-01

"Ocaucu Cidade Amiga"

—'—'—

manutenção do equilíbrio econômico-financeiro inicial da Ata de Registro ou Contrato dela decorrente, mediante procedimento administrativo devidamente instaurado para recomposição dos preços contratados.

CLÁUSULA QUARTA - DO GERENCIAMENTO DA ATA DE REGISTRO DE PREÇOS

4.1 - O gerenciamento deste Instrumento, nos aspectos operacional e contratual, será realizada pelo Oficial Administrativo, Sr. Antônio Rodrigues Neto, ao qual competirá velar pela perfeita exação do pactuado, em conformidade com o previsto no edital, na proposta da DETENTORA(S) e neste instrumento:

4.2 - Efetuar o controle dos fornecedores, dos preços, dos quantitativos fornecidos e das especificações do objeto registrado;

4.3 - Monitorar os preços dos produtos, de forma a manter atualizados os valores praticados no mercado, podendo rever os preços registrados a qualquer tempo, em decorrência de sua variação;

4.4 - Conduzir eventuais procedimentos administrativos de renegociação de preços registrados, para fins de adequação às novas condições de mercado e de aplicação de penalidades;

4.5 - Coordenar as formalidades e fiscalizar o cumprimento das condições ajustadas no edital da licitação e na presente Ata.

4.6 - Em caso de eventual irregularidade, inexecução ou desconformidade na execução da Ata de Registro de Preços, o agente fiscalizador dará ciência à DETENTORA do sucedido, fazendo-o por escrito, bem assim das providências exigidas da DETENTORA para sanar a falha ou defeito apontado.

CLÁUSULA QUINTA - DOS PRAZOS E DAS CONDIÇÕES DE ENTREGA

5.1 - A entrega dos mobiliários deverá ocorrer **em até 10 (dez) dias corridos** contados do recebimento pela empresa adjudicatária da **Autorização de Compra**.

5.1.2 - A Administração, na impossibilidade de fornecimento do primeiro colocado, poderá chamar o segundo, devendo requerer a este, os mesmos valores e condições, sob pena de chamar o próximo ou caso seja necessário a abertura de um novo certame.

5.1.3 - A licitante responderá solidariamente pelos vícios de qualidade ou quantidade que tornem os materiais impróprios ou inadequados a que se destinam ou lhes diminuam o valor, assim como por aqueles decorrentes da disparidade, com as indicações constantes da embalagem, rotulagem ou mensagem publicitária, respeitadas as variações decorrentes de sua natureza, podendo o Município exigir a substituição das partes viciadas nos termos



Município de Ocauçu

Avenida Celeste Casagrande, n.º 204 - Fones: (0**14) 3475-1204 - Fax: 3475-1516

CEP 17.540-000 - O C A U Ç U / S P - CNPJ: 44.482.248/0001-01

"Ocauçu Cidade Amiga"

— ' ' ' —

CLÁUSULA SEXTA - DAS CONDIÇÕES DE RECEBIMENTO DO OBJETO

6.1 - O objeto da presente licitação será recebido provisoriamente para efeito de posterior verificação da conformidade dos produtos com a especificação. O objeto deverá ser entregue, no(s) local(is) e endereço(s) indicado(s) no Pedido de Compra/Autorização de Compra, acompanhado da respectiva nota fiscal/fatura.

6.2 - Constatadas irregularidades no objeto contratual, o ÓRGÃO GERENCIADOR poderá:

- a)** Se disser respeito à especificação, rejeitá-lo no todo ou em parte, determinando sua substituição ou rescindindo a contratação, sem prejuízo das penalidades cabíveis;
- b)** Na hipótese de substituição, o FORNECEDOR deverá fazê-la em conformidade com a indicação da Administração, no prazo máximo de 02 (dois) dias, contados da notificação por escrito, mantido o preço inicialmente contratado;
- c)** Se disser respeito à diferença de quantidade ou de partes, determinar sua complementação ou rescindir a contratação, sem prejuízo das penalidades cabíveis;
- d)** Na hipótese de complementação, o FORNECEDOR deverá fazê-la em conformidade com a indicação do ÓRGÃO GERENCIADOR, no prazo máximo de 02 (dois) dias, contados da notificação por escrito, mantido o preço inicialmente contratado.

CLÁUSULA SÉTIMA - DA GARANTIA DO MATERIAL

7.1 - O objeto da Ata de Registro de Preços tem garantia quanto a vícios ocultos ou defeitos da coisa, ficando a CONTRATADA responsável por todos os encargos decorrentes disso.

7.1.1 - Nos termos do artigo 3º. combinado com o artigo 39, inciso VIII, da Lei nº. 8.078, de 11 de setembro de 1.990 - Código de Defesa do Consumidor, é vedado o fornecimento de qualquer produto ou serviço em desacordo com as normas expedidas pelos órgãos oficiais competentes ou, se as normas especificadas não existirem, pela Associação Brasileira de Normas Técnicas ou outra entidade credenciada pelo Conselho Nacional de Metrologia, Normatização e Qualidade Industrial (CONMETRO).

CLÁUSULA OITAVA - DA FORMA DE PAGAMENTO

8.1 - O pagamento será efetuado em até **30** (trinta) **dias contados** da emissão do Atestado de Recebimento, diretamente em conta corrente da contratada.



Município de Ocaçu

Avenida Celeste Casagrande, n.º 204 - Fones: (0**14) 3475-1204 - Fax: 3475-1516

CEP 17.540-000 - OCAÇU/SP - CNPJ: 44.482.248/0001-01

"Ocaçu Cidade Amiga"

—'—'—'

8.1.1 - Conforme o protocolo ICMS 42/09, alterado pelo protocolo ICMS 1/2011 ficam obrigados a emitir Nota Fiscal Eletrônica - NF-e, modelo 55, em substituição à Nota Fiscal, modelo 1 ou 1-A, os contribuintes que, independentemente da atividade econômica exercida, realizem operações destinadas à Administração Pública direta ou indireta.

8.2 - Não será iniciada a contagem de prazo, caso os documentos fiscais apresentados ou outros necessários à contratação contenham incorreções.

8.3 - A contagem do prazo para pagamento considerará dias corridos e terá início e encerramento em dias de expediente neste Município de Ocaçu.

8.4 - Quando for constatada qualquer irregularidade na Nota Fiscal/Fatura, será imediatamente solicitada à contratada, carta de correção, quando couber, ou ainda pertinente regularização, que deverá ser encaminhada a este Município de Ocaçu no prazo de **03** (três) **dias úteis;**

8.4.1- Caso a Contratada não apresente carta de correção no prazo estipulado, o prazo para pagamento será recontado, a partir da data da sua apresentação.

CLÁUSULA NONA - DO REAJUSTE

9.1 - Os preços não sofrerão reajuste de qualquer natureza, exceto para os casos devidamente comprovados, decorrentes da necessidade de restabelecer o equilíbrio econômico-financeiro, ou de redução dos preços registrados, conforme previsto na alínea "d", do inciso II, do artigo 65, da Lei n.º. 8.666/93.

9.1.1 - Mesmo comprovada a ocorrência de situação prevista na alínea "d" do inciso II do artigo. 65, da Lei n.º. 8.666/93, o ÓRGÃO GERENCIADOR, se julgar conveniente, poderá optar por cancelar a Ata e iniciar outro procedimento licitatório. Comprovada a redução dos preços praticados no mercado nas mesmas condições do registro, e, definido o novo preço máximo a ser pago pelo ÓRGÃO GERENCIADOR, ao(s) FORNECEDOR(s) registrado(s) serão convocados para alteração, por aditamento, do preço da Ata.

CLÁUSULA DÉCIMA - DA ALTERAÇÃO

10.1 - A ATA DE REGISTRO DE PREÇOS poderá sofrer alterações, obedecidas às disposições contidas no artigo 65, da Lei n.º. 8.666/93.

10.2 - O preço registrado poderá ser revisto em decorrência de eventual redução daqueles praticados no mercado, ou de fato que



Município de Ocauçu

Avenida Celeste Casagrande, n.º 204 - Fones: (0**14) 3475-1204 - Fax: 3475-1516

CEP 17.540-000 - O C A U Ç U / S P - CNPJ: 44.482.248/0001-01

"Ocauçu Cidade Amiga"

— ' ' ' ' —

eleve o custo dos bens registrados, cabendo ao MUNICIPIO DE OCAUÇU promover as necessárias negociações junto aos fornecedores.

10.3 - Quando o preço inicialmente registrado, por motivo superveniente, tornar-se superior ao preço praticado no mercado, o MUNICIPIO DE OCAUÇU deverá:

- a) convocar o fornecedor visando à negociação para redução de preços e sua adequação ao praticado no mercado;
- b) frustrada a negociação, o fornecedor será liberado do compromisso assumido;
- c) convocar os demais fornecedores visando igual oportunidade de negociação.

10.4 - Quando o preço de mercado tornar-se superior aos preços registrados e o fornecedor, mediante requerimento devidamente comprovado, não puder cumprir o compromisso, o MUNICIPIO DE OCAUÇU poderá:

- a) acatar pedido de reajuste dos preços, mediante aprovação do requerimento devidamente acompanhado das devidas comprovações;
- b) liberar o fornecedor do compromisso assumido, sem aplicação da penalidade, confirmando a veracidade dos motivos e comprovantes apresentados, e se a comunicação ocorrer antes do pedido de fornecimento; e
- c) convocar os demais fornecedores visando igual oportunidade de negociação.

10.5 - Não havendo êxito nas negociações, o MUNICIPIO DE OCAUÇU deverá proceder à revogação da ATA DE REGISTRO DE PREÇOS, adotando as medidas cabíveis para obtenção da contratação mais vantajosa.

CLÁUSULA DÉCIMA PRIMEIRA - DOS DIREITOS E DAS OBRIGAÇÕES

11 - Dos DIREITOS:

11.1 - Constituem direitos do ÓRGÃO GERENCIADOR receber o objeto nas condições avençadas e do DETENTOR DA ATA perceber o valor ajustado na forma e no prazo convencionados.

11.2 - Das OBRIGAÇÕES:

11.2.1 - Constituem obrigações do ÓRGÃO GERENCIADOR:

- a) efetuar o pagamento ajustado;
- b) dar ao DETENTOR DA ATA as condições necessárias à regular execução do contrato;
- c) prestar ao DETENTOR DA ATA todos os esclarecimentos necessários para o fornecimento.

11.3 - Constituem obrigações do DETENTOR DA ATA:



Município de Ocaucu

Avenida Celeste Casagrande, n.º 204 - Fones: (0**14) 3475-1204 - Fax: 3475-1516

CEP 17.540-000 - O C A U Ç U / S P - CNPJ: 44.482.248/0001-01

"Ocaucu Cidade Amiga"

—'—'—

- a) fornecer o objeto desta licitação de acordo com as especificações do Edital de licitação, responsabilizando-se pela exatidão dos fornecimentos, obrigando-se a reparar, exclusivamente às suas custas, todos os defeitos, erros, falhas, omissões e quaisquer outras irregularidades;
- b) Prestar garantia a partir do termo de aceite dos itens, durante o qual correrão por sua conta as despesas de qualquer natureza;
- c) Prover o adequado transporte do objeto da presente licitação;
- d) Manter durante toda a execução do contrato, em compatibilidade com as obrigações por ele assumidas, todas as condições de habilitação e qualificação exigidas na licitação;
- e) Apresentar durante a execução do contrato, se solicitado, documentos que comprovem estar cumprindo a legislação em vigor quanto às obrigações assumidas na presente licitação, em especial, encargos sociais, trabalhistas, previdenciários, tributários, fiscais e comerciais;
- f) Assumir inteira responsabilidade pelas obrigações fiscais decorrentes da execução do presente contrato;
- g) Comunicar ao ÓRGÃO GERENCIADOR no prazo de 48 (quarenta e oito) horas qualquer ocorrência anormal, que impeça o fornecimento;
- h) Cumprir todas as orientações do ÓRGÃO GERENCIADOR para o fiel cumprimento do objeto licitado;
- i) Não transferir, total ou parcialmente, o objeto deste contrato para terceiros;
- j) Sujeitar-se a mais ampla e irrestrita fiscalização por parte do ÓRGÃO GERENCIADOR, prestando todos os esclarecimentos solicitados e atendendo às reclamações, caso ocorram;
- k) Aceitar, nas mesmas condições contratuais, acréscimos ou supressões que se fizerem necessárias para o atender as necessidades do Município;
- l) Obedecer aos prazos e condições de entrega estipulados no item 10 do Edital e cumprir todas as exigências editalícias e Ata de Registro de Preços;
- m) Arcar com todos os custos de reposição ou reentrega nos casos em que os produtos não atenderem as condições do Edital;
- n) Arcar com todos os tributos que incidam ou venham incidir, direta ou indiretamente, sobre os produtos vendidos;
- o) A Contratada/Detentora da Ata assume como exclusivamente seus, os riscos e as despesas decorrentes da boa e perfeita execução das obrigações contratadas. Responsabiliza-se, também, pela idoneidade e pelo comportamento de seus empregados, prepostos ou subordinados, e, ainda, por quaisquer prejuízos que sejam causados ao Contratante ou a terceiros na execução desta Ata;



Município de Ocaucu

Avenida Celeste Casagrande, n.º 204 - Fones: (0**14) 3475-1204 - Fax: 3475-1516

CEP 17.540-000 - OCAUCU/SP - CNPJ: 44.482.248/0001-01

"Ocaucu Cidade Amiga"

—'—'—

p) Os direitos ou obrigações vinculadas à legislação tributária, trabalhista, previdenciária ou securitária decorrentes da execução da presente Ata, são de cumprimento e responsabilidade exclusivas da Contratada/Detentora da Ata.

CLÁUSULA DÉCIMA SEGUNDA – SANÇÕES

12.1 - Os participantes que ensejarem no retardamento da execução do certame, não mantiverem sua proposta, falharem ou fraudarem a presente contratação, comportarem-se de modo inidôneo, fizerem declaração falsa ou cometerem fraude fiscal, poderão ser aplicadas, conforme o caso, as sanções previstas no artigo 7º., da Lei n.º. 10.520/02, bem como aos artigos 86 e 87, da Lei n.º. 8.666/93, sem prejuízo da reparação dos danos causados ao MUNICÍPIO pelo infrator:

12.2 - Nos termos do artigo 87, da Lei n.º. 8.666/93, pela inexecução total ou parcial da Ata, a Detentora da Ata, garantida a prévia defesa, ficará sujeita às seguintes sanções:

a) advertência, por escrito, sempre que ocorrer pequenas irregularidades, para as quais haja concorrido;

b) multa, na forma prevista neste instrumento convocatório ou na Ata de Registro de Preços:

c) Suspensão temporária do direito de licitar, de contratar com a Administração por período não superior a 02 (dois) anos e, se for o caso, descredenciamento no Cadastro Municipal, pelo prazo de até 5 (cinco) anos ou enquanto perdurarem os motivos determinantes da punição ou, ainda, até que seja promovida a reabilitação perante a autoridade que aplicou a penalidade;

d) Declaração de inidoneidade para licitar ou contratar com a Administração Pública enquanto perdurarem os motivos determinantes da punição ou até que seja promovida sua reabilitação perante a própria autoridade que aplicou a penalidade, que será concedida sempre que a Detentora da Ata ressarcir a Administração pelos prejuízos resultantes e depois de decorrido o prazo da sanção aplicada com base na alínea anterior.

12.3 - Pela inexecução total ou parcial da Ata de Registro de Preços, e/ou pelo atraso injustificado na entrega dos produtos, sem prejuízo do disposto no § 1º., do artigo 86, da Lei n.º. 8.666/93, sujeitará a Detentora da Ata à multa de mora, calculado por dia de atraso da obrigação não cumprida na seguinte proporção:

a) atraso de até 30 (trinta) dias, multa de 1% (um por cento) do valor total da Nota de Empenho ao dia;

b) atraso superior a 30 (trinta) dias, até o limite de 60 (sessenta) dias: multa de 2% (dois por cento) do valor total da Nota de Empenho ao dia;



Município de Ocaucu

Avenida Celeste Casagrande, n.º 204 - Fones: (0**14) 3475-1204 - Fax: 3475-1516

CEP 17.540-000 - OCAUCU / SP - CNPJ: 44.482.248/0001-01

"Ocaucu Cidade Amiga"

—'—'—

c) a aplicação de suspensão temporária para licitar e contratar com a Municipalidade e/ou declaração de inidoneidade, conforme previsto pelo artigo 7º., da Lei Federal nº. 10.520/02.

12.4 - As multas previstas nesta cláusula não têm natureza compensatória e o seu pagamento não elide a responsabilidade da Detentora da Ata por danos causados à Contratante. Após o terceiro caso de advertência, independente de quitação de multa, poderá a Administração aplicar o disposto no **subitem 15.2 alíneas "c" e/ou "d"**.

12.5 - A aplicação de uma penalidade não exclui a aplicação das outras, quando cabíveis. A penalidade de multa poderá ser aplicada de forma isolada ou cumulativamente com qualquer das demais, podendo ser descontada de eventuais créditos que tenha em face da Contratante.

12.6 - Nenhuma sanção será aplicada sem o devido processo administrativo, que prevê defesa prévia do interessado e recurso nos prazos definidos em lei, sendo-lhe facultado vista ao processo, desde que requerido previamente e motivando tal pedido.

12.6.1 - O prazo para defesa prévia quanto à aplicação de penalidade é de 05 (cinco) dias úteis contados da data da intimação do interessado.

12.6.2 - A sanção estabelecida no **subitem 15.2 alínea "d"** é de competência exclusiva do Prefeito Municipal, facultada a defesa do interessado no respectivo processo, no prazo de 10 (dez) dias da abertura de vista, podendo a reabilitação ser requerida após 02 (dois) anos de sua aplicação.

12.7 - O valor das multas será recolhido aos cofres Municipais, dentro de até 10 (dez) dias da data de sua cominação, mediante guia de recolhimento oficial.

12.7.1 - Se o valor da multa ou indenização devida não for recolhido, será automaticamente descontado da primeira parcela de preço a que a Detentora da Ata vier a fazer jus, acrescido de juros moratórios de 1% (um por cento) ao mês, ou, quando for o caso, cobrado judicialmente.

12.7.2 - Na impossibilidade da aplicação do subitem **15.10.1** o não pagamento da(s) multa(s) ensejará à inscrição da empresa na Dívida Ativa do município, sendo esta cobrada posteriormente de forma extrajudicial. Não havendo êxito, a multa será cobrada judicialmente.

12.8 - Após a aplicação de quaisquer das penalidades acima previstas, realizar-se-á comunicação escrita à empresa e publicação no Órgão de Imprensa Oficial (excluídas as penalidades de advertência e multa de mora), constando o fundamento legal da



Município de Ocauçu

Avenida Celeste Casagrande, n.º 204 - Fones: (0**14) 3475-1204 - Fax: 3475-1516

CEP 17.540-000 - OCAUÇU/SP - CNPJ: 44.482.248/0001-01

"Ocauçu Cidade Amiga"

—'—'—

punição, informando ainda que o fato seja registrado no cadastro correspondente.

CLÁUSULA DÉCIMA TERCEIRA - DO CANCELAMENTO DA ATA DE REGISTRO DE PREÇOS

13.1 - A Contratada (Detentor da Ata) terá seu registro cancelado quando:

13.1.1 - descumprir as condições da Ata de Registro de Preços;

13.1.2 - não aceitar reduzir o seu preço registrado, na hipótese de este se tornar superior àqueles praticados no mercado;

13.1.3 - tiver presentes razões de interesse público

13.2 - O cancelamento de registro, nas hipóteses previstas, assegurados o contraditório e a ampla defesa será formalizado por despacho da autoridade competente do ÓRGÃO GERENCIADOR.

13.3 - O Detentor da Ata poderá solicitar o cancelamento do seu registro de preço na ocorrência de fato superveniente que venha comprometer a perfeita execução contratual, decorrentes de caso fortuito ou de força maior devidamente comprovado.

13.4 - A Ata de Registro de Preços poderá ser rescindida de pleno direito pelo MUNICIPIO DE OCAUÇU, independente de interpelação ou notificação judicial ou extrajudicial, nos seguintes casos:

a) inexecução parcial ou total do contrato;

b) decretação de falência, pedido de concordata, liquidação judicial ou extrajudicial ou suspensão pelas autoridades competentes das atividades da Contratada;

c) inobservância de dispositivos legais;

d) dissolução de empresa Contratada;

e) nos demais casos previstos no artigo 78 da Lei Federal n.º. 8.666/93.

13.5 - Nos casos de rescisão pelos incisos a) e/ou c) do subitem

13.4 - a parte inadimplente será responsável pelo ressarcimento, a outra, dos eventuais prejuízos decorrentes da rescisão.

13.6 - Por ato unilateral do ÓRGÃO GERENCIADOR, quando ocorrer:

a) O não cumprimento ou cumprimento irregular das cláusulas da Ata de Registro de Preços;

b) Descumprimento do disposto no inciso V, do artigo 27, da Lei Federal n.º. 8.666/93 sem

prejuízo das sanções penais cabíveis;

c) Lentidão do seu cumprimento, levando o ÓRGÃO GERENCIADOR a comprovar a impossibilidade da conclusão do fornecimento, nos prazos estipulados;

d) Atraso injustificado no fornecimento;



Município de Ocaucu

Avenida Celeste Casagrande, n.º 204 - Fones: (0**14) 3475-1204 - Fax: 3475-1516

CEP 17.540-000 - OCAUCU / SP - CNPJ: 44.482.248/0001-01

"Ocaucu Cidade Amiga"

— ' ' ' ' —

e) Paralisação do fornecimento, sem justa causa e prévia comunicação ao ÓRGÃO GERENCIADOR;

f) Subcontratação total ou parcial do objeto do contrato, ou associação do DETENTOR DA ATA com outrem, cessão ou transferência, total ou parcial, bem como a fusão, cisão ou incorporação, sem expressa anuência do ÓRGÃO GERENCIADOR.

CLÁUSULA DECIMA QUARTA - DISPOSIÇÕES GERAIS

14.1 - Considera-se parte integrante deste ajuste, como se nele estivessem transcritos, o Edital do **PREGÃO (PRESENCIAL) N° 028/2023** com seus Anexos e a(s) proposta(s) da(s) **DETENTORA(S) DA ATA**;

14.2 - A existência de preços registrados não obriga o **MUNICÍPIO** a firmar as contratações que deles poderão advir.

CLÁUSULA DÉCIMA QUINTA - FORO

15.1 - O foro competente para toda e qualquer ação decorrente da presente Ata de Registro de Preços é o Foro da Comarca de Marília, Estado de São Paulo.

15.2 - Nada mais havendo a ser declarado, foi dada por encerrada a presente Ata que, lida e achada conforme, vai assinada pelas partes.
Ocaucu, 15 de agosto de 2023.

P/ MUNICÍPIO

P/ DETENTOR (1)

AGENTE FISCALIZADOR

NOME :

CPF N° .

TESTEMUNHAS :

NOME
RG N°

NOME
RG N°

ANEXO XII MINUTA DO TERMO DE CIENCIA E NOTIFICAÇÃO

ÓRGÃO GERENCIADOR: _____

DETENTOR DA ATA: _____

CONTRATO N° (DE ORIGEM): _____



Município de Ocauçu

Avenida Celeste Casagrande, n.º 204 - Fones: (0**14) 3475-1204 - Fax: 3475-1516

CEP 17.540-000 - O C A U Ç U / S P - CNPJ: 44.482.248/0001-01

" Ocauçu Cidade Amiga "

— ' ' ' —

OBJETO: _____

ADVOGADO (S) / N.º OAB: (*) _____

Pelo presente TERMO, nós, abaixo identificados:

1. Estamos CIENTES de que:

a) o ajuste acima referido estará sujeito a análise e julgamento pelo Tribunal de Contas do Estado de São Paulo, cujo trâmite processual ocorrerá pelo sistema eletrônico;

b) poderemos ter acesso ao processo, tendo vista e extraindo cópias das manifestações de interesse, Despachos e Decisões, mediante regular cadastramento no Sistema de Processo Eletrônico, conforme dados abaixo indicados, em consonância com o estabelecido na Resolução n.º 01/2011 do TCESP;

c) além de disponíveis no processo eletrônico, todos os Despachos e Decisões que vierem a ser tomados, relativamente ao aludido processo, serão publicados no Diário Oficial do Estado, Caderno do Poder Legislativo, parte do Tribunal de Contas do Estado de São Paulo, em conformidade com o artigo 90 da Lei Complementar n.º 709, de 14 de janeiro de 1993, iniciando-se, a partir de então, a contagem dos prazos processuais, conforme regras do Código de Processo Civil;

d) Qualquer alteração de endereço - residencial ou eletrônico - ou telefones de contato deverá ser comunicada pelo interessado, peticionando no processo.

2. Damo-nos por NOTIFICADOS para:

a) O acompanhamento dos atos do processo até seu julgamento final e consequente publicação;

b) Se for o caso e de nosso interesse, nos prazos e nas formas legais e regimentais, exercer o direito de defesa, interpor recursos e o que mais couber.

LOCAL e DATA: _____

GESTOR DO ÓRGÃO/ENTIDADE:

Nome: _____

Cargo: _____

CPF: _____ RG: _____

Data de Nascimento: ____/____/____



Município de Ocaucu

Avenida Celeste Casagrande, n.º 204 - Fones: (0**14) 3475-1204 - Fax: 3475-1516

CEP 17.540-000 - O C A U Ç U / S P - CNPJ: 44.482.248/0001-01

" Ocaucu Cidade Amiga "

— ' ' ' ' —

Endereço residencial completo: _____

E-mail institucional _____

E-mail pessoal: _____

Telefone(s): _____

Assinatura: _____

Responsáveis que assinaram o ajuste:

ÓRGÃO GERENCIADOR:

Nome: _____

Cargo: _____

CPF: _____ RG: _____

Data de Nascimento: ____/____/____

Endereço residencial completo: _____

E-mail institucional _____

E-mail pessoal: _____

Telefone(s): _____

Assinatura: _____

DETENTOR DA ATA:

Nome: _____

Cargo: _____

CPF: _____ RG: _____

Data de Nascimento: ____/____/____

Endereço residencial completo: _____

E-mail institucional _____

E-mail pessoal: _____

Telefone(s): _____

Assinatura: _____



Município de Ocauçu

Avenida Celeste Casagrande, n.º 204 - Fones: (0**14) 3475-1204 - Fax: 3475-1516

CEP 17.540-000 - O C A U Ç U / S P - CNPJ: 44.482.248/0001-01

"Ocauçu Cidade Amiga"

—'—'—

Advogado:

(*) Facultativo. Indicar quando já constituído, informando, inclusive, o endereço eletrônico.